Präsidentenkonferenz 2022

Allgemeine Informationen
Jagdbetrieb
Ausblick Jagdplanung 2023

07. März 2023

Hannes Jenny & Lukas Walser

AJF

Ganz herzlichen Dank für
32 Jahre Geduld und Nachsicht!

33 Jahre Bündner Jagdplanung - ein Gemeinschaftswerk

- **380'000** erlegte Hirsche, Rehe, Gämsen, Steintiere und Wildschweine seit 1990

- **12'000** Jäger:innen
- **900** Funktionär:innen BKPJV
- **120** Wilhüter:innen
- **30** Mitglieder kantonale Jagdkommission
- **24** Fachleute Wildbiologie, Veterinärmedizin, Umweltnaturwissenschaften
- **7** Hegepräsidenten
- **6** Zentralpräsidenten/Zentralvorstände BKPJV
- **4** Regierungsrät:innen
- **3** "Jagdinspektoren", Amtsleiter AJF

Unterstützende **Organisationen**:
AJF, BKPJV (KaHeKo, KoAWJ), BNM, AWN, NGG (AK WiFibio, OAG), WHFAGR, pn, WWF, GTSV, SELVA, BBV, …

Intensives **"Controlling"** durch Bündner Bevölkerung und Grossen Rat Graubündens:
11 Unterschriftensammlungen, Initiativen, Referenden, Gesetzesrevisionen, Abstimmungen
1988 / 1989 / 1993 / 1998 / 2006 / 2013 / 2016 / 2019 / 2020 / 2021 / 2022

Auch durch **Kritik von Oppositionsgruppen** gewachsen:
BKJNV, IG Bündnerjagd, Komitee gegen Sonderjagd, WTS, Wild beim Wild, …

AJF

Vier Fachabteilungen …

Amt für Jagd und Fischerei Graubünden
Uffizi da chatscha e pestga dal Grischun
Ufficio per la caccia e la pesca dei Grigioni

Wild und Jagd

Lukas Walser

Patrizio Decurtins

Lebensraum- und Artenschutz

Andrea Baumann

Regula Bollier

Sergio Wellenzohn

Fischerei

Marcel Michel

Andreas Meraner

Grossraubtiere

Arno Puorger

……..

…mit neuen Fachkräften
in den Regionen!

AJF

Abteilung Wild und Jagd seit 1. Februar 2023 neu organisiert

Leitung:
Lukas Walser, Klosters

Neuer Mitarbeiter:
Patrizio Decurtins, Trun

AJF

Jagdbetrieb 2022

AJF

Anzahl Hoch- und Niederjäger

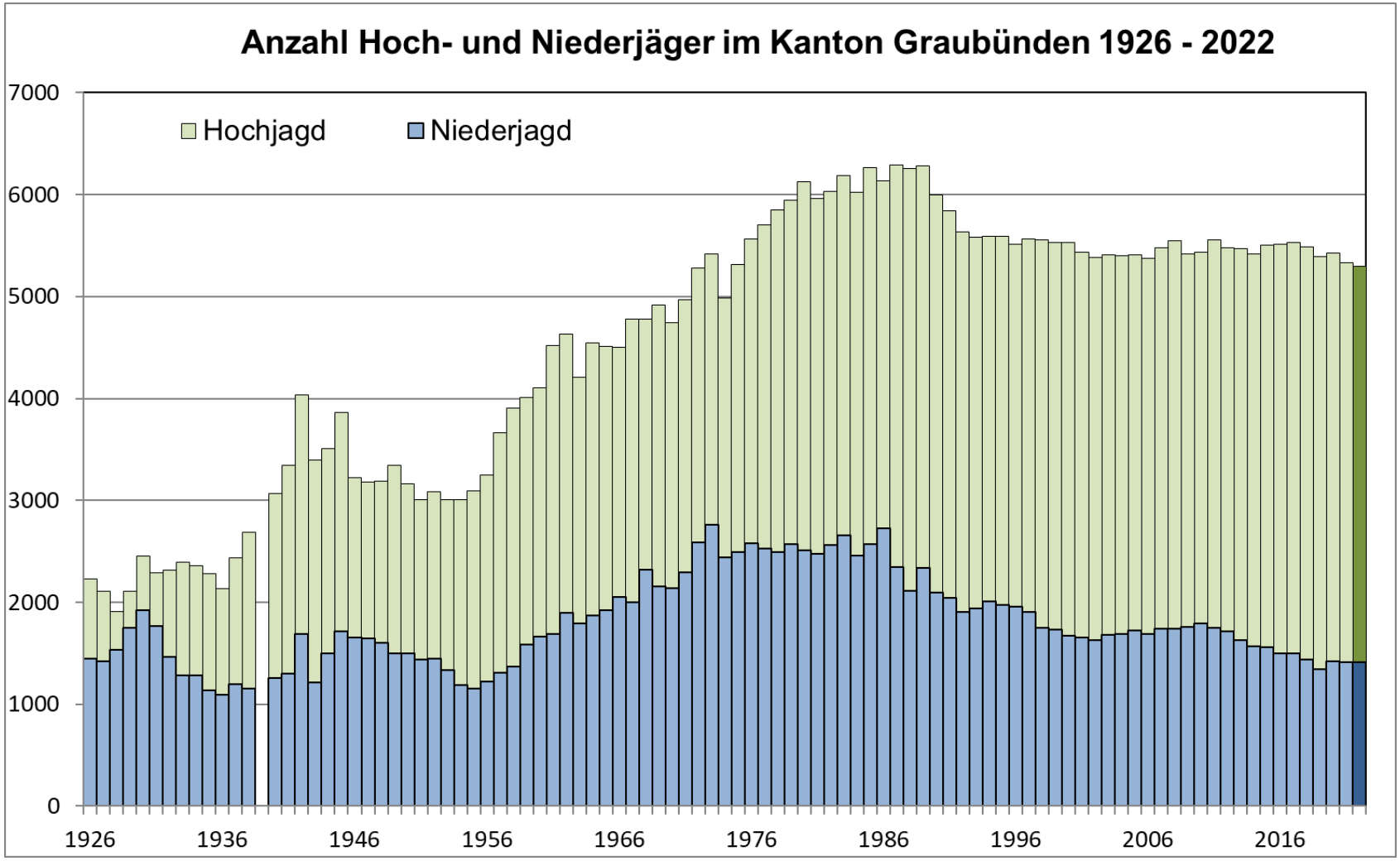

Im Jahr 2022 haben 5300 Jägerinnen und Jäger das Hochjagdpatent gelöst, 43 weniger als im Vorjahr!

AJF

Anzahl Niederjäger

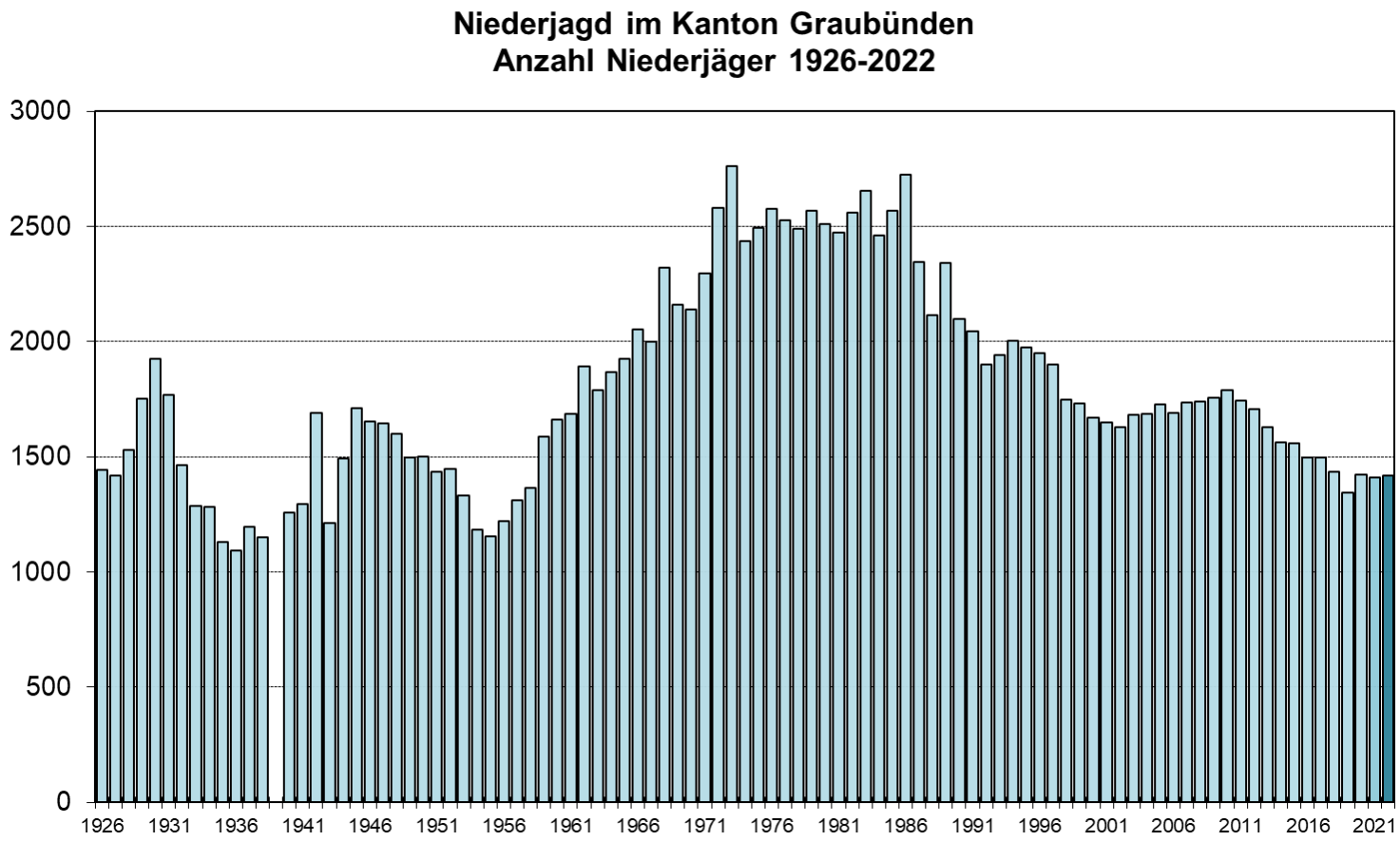

2022= 1419 Jäger*innen

AJF

Patentzahlen Niederjagd 2022

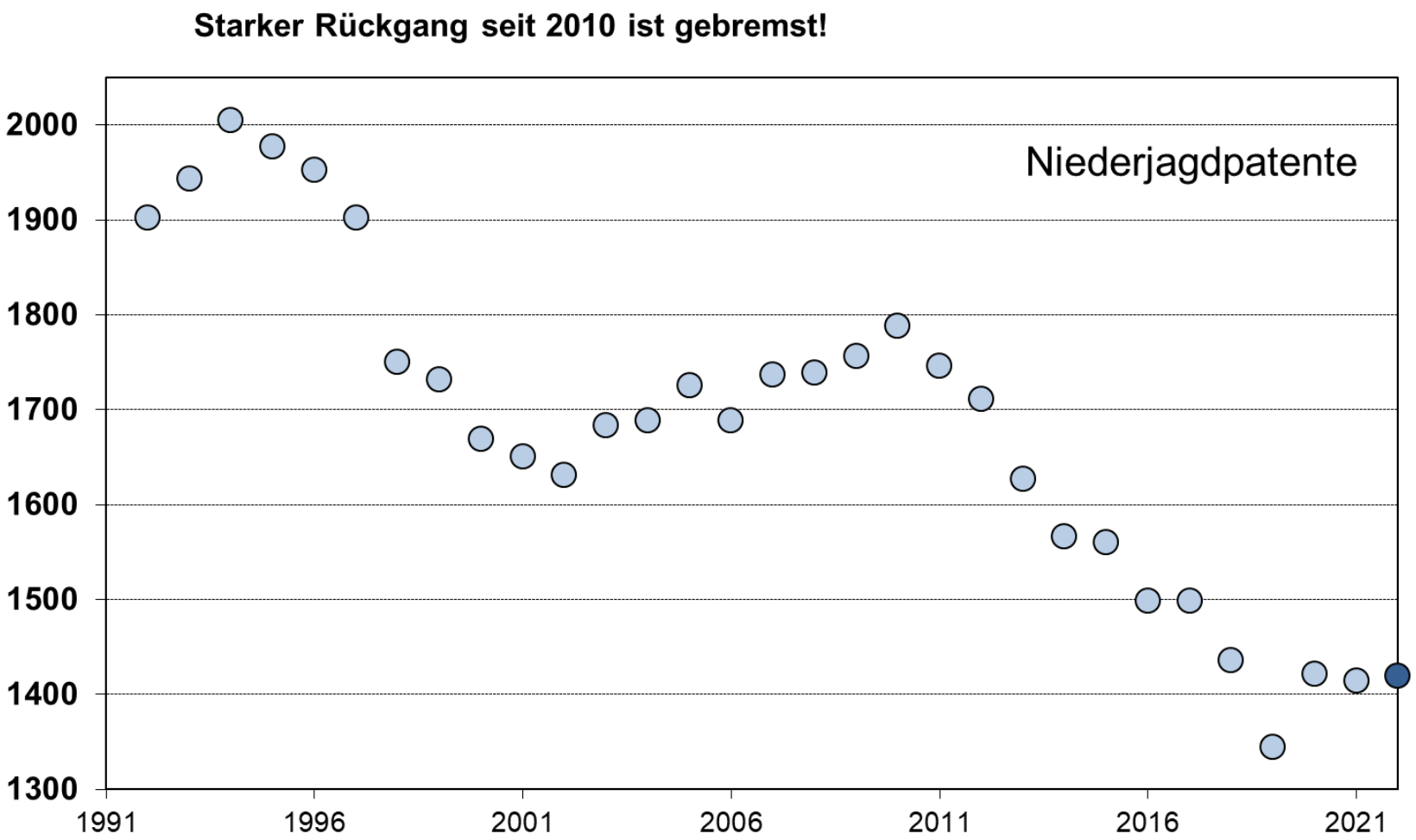

Der seit 2010 zu beobachtende Rückgang konnte im 2020 gestoppt und stabilisiert werden!

AJF

Anzahl gelöste Hunde ebenfalls gleich!

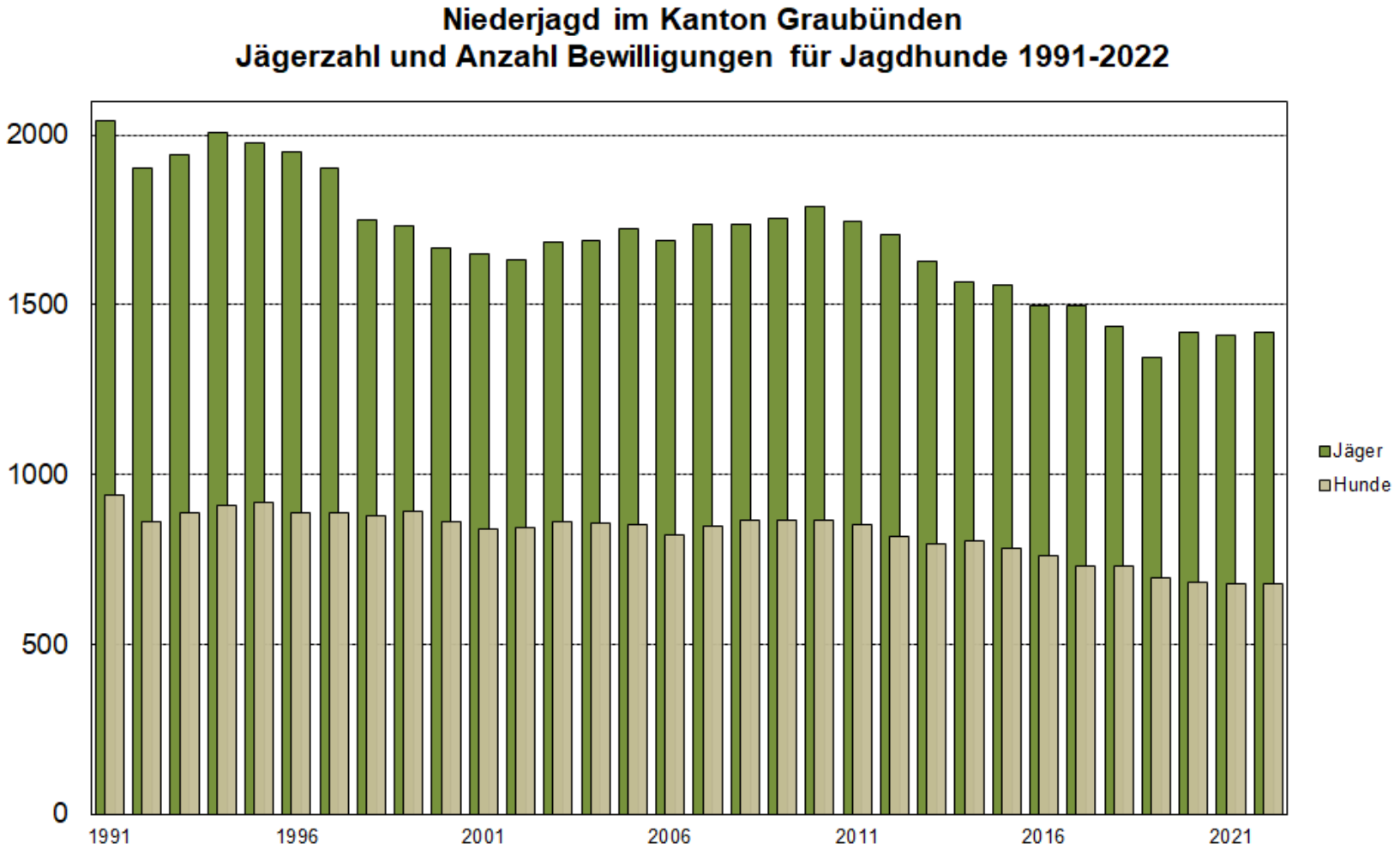

2022= 677 Hundebewilligungen

AJF

Patentzahlen Sonderjagd 2022

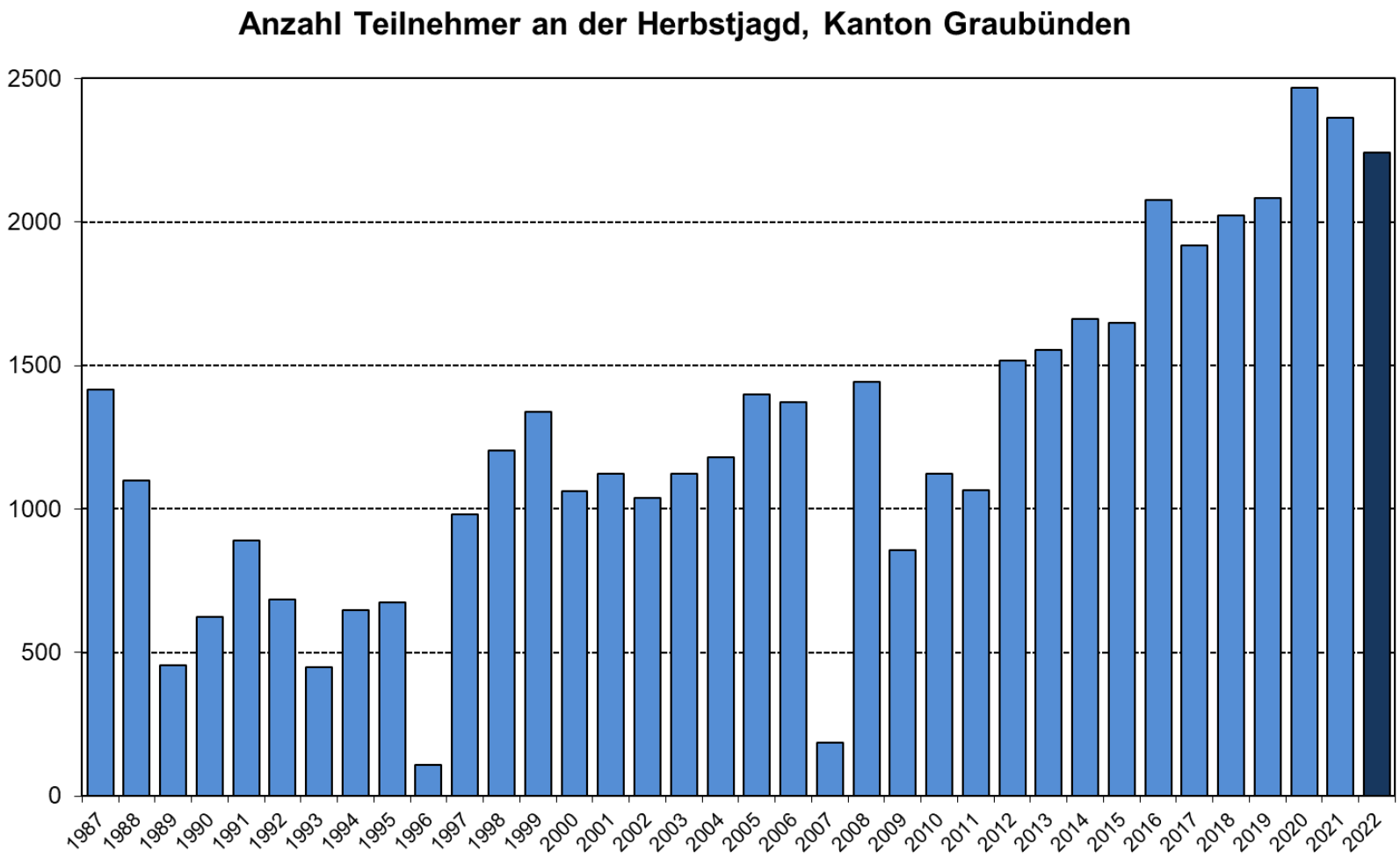

2022= 2242 Sonderjäger*innen

AJF

Wie steht es um die Attraktivität der Jagd?

AJF

Ergebnis Hochjagd 2022

Provisorisches Ergebnis der Hochjagd 2022

Stand: 02.03.2023

	Männlich	Weiblich	Total		GV
Hirsch	**2'233**	**1'543**	**3'776**	**1 :**	**0.69**
im Vorjahr	1'788	1'401	3'189		0.78
Reh	**1'441**	**'934**	**2'375**	**1 :**	**0.65**
im Vorjahr	1'237	'876	2'113		0.71
Gemse	**1'513**	**1'490**	**3'003**	**1 :**	**0.98**
im Vorjahr	1'514	1'462	2'976		0.97
Wildschwein	**17**	**12**	**29**		
im Vorjahr	24	8	32		
Total Schalenwild:			**9'183**		
im Vorjahr			8'310		
Murmeltier			**2'649**		
			4'136		
Fuchs			**34**		
			44		
Dachs			**13**		
			11		

AJF

Mit 9183 Stück Schalenwild liegt die HJ 2022 leicht über dem Schnitt der letzten 10 Jahre!

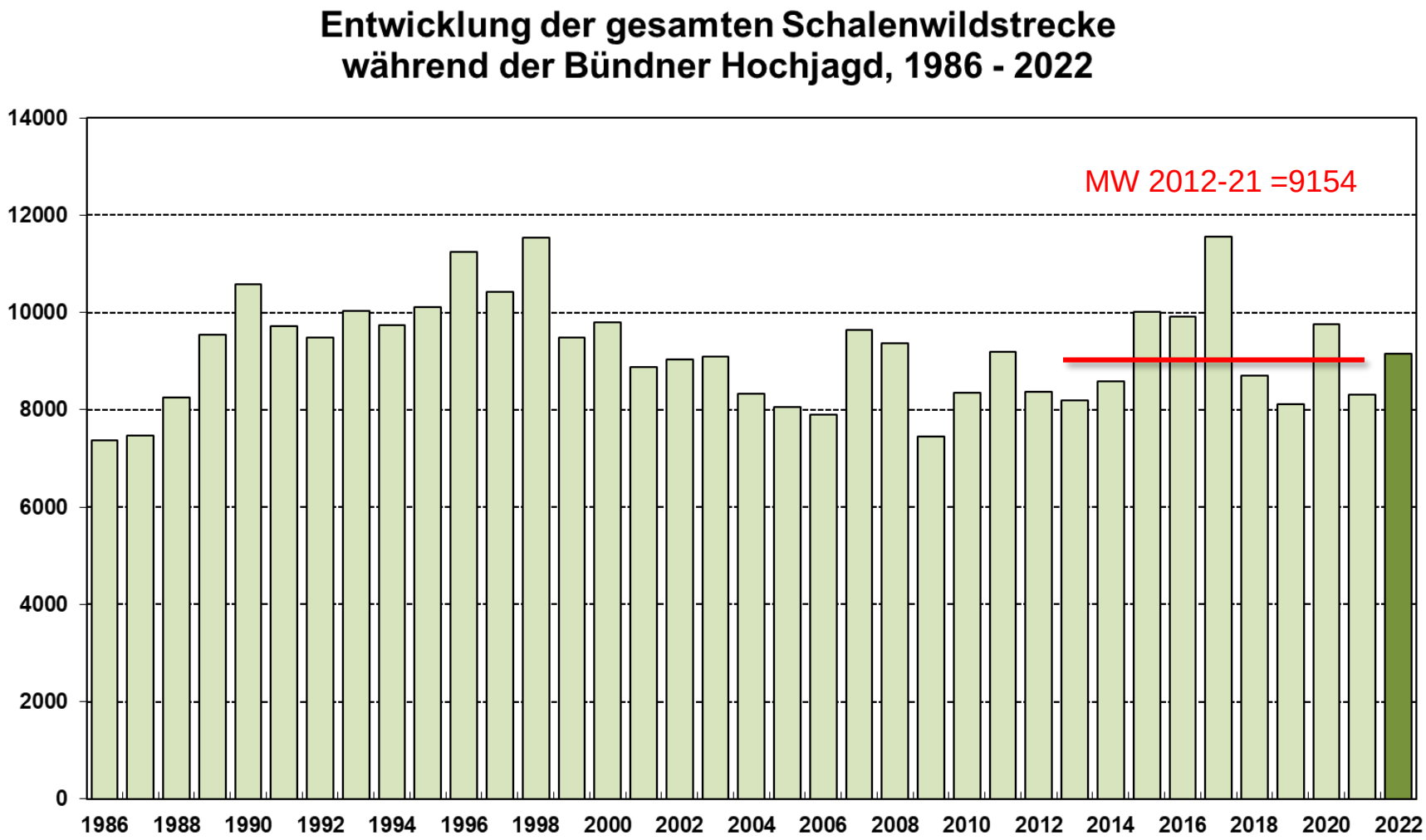

AJF

Entwicklung der Anzahl Jäger ohne Abschüsse während der Bündner Hochjagd, 1992 - 2022

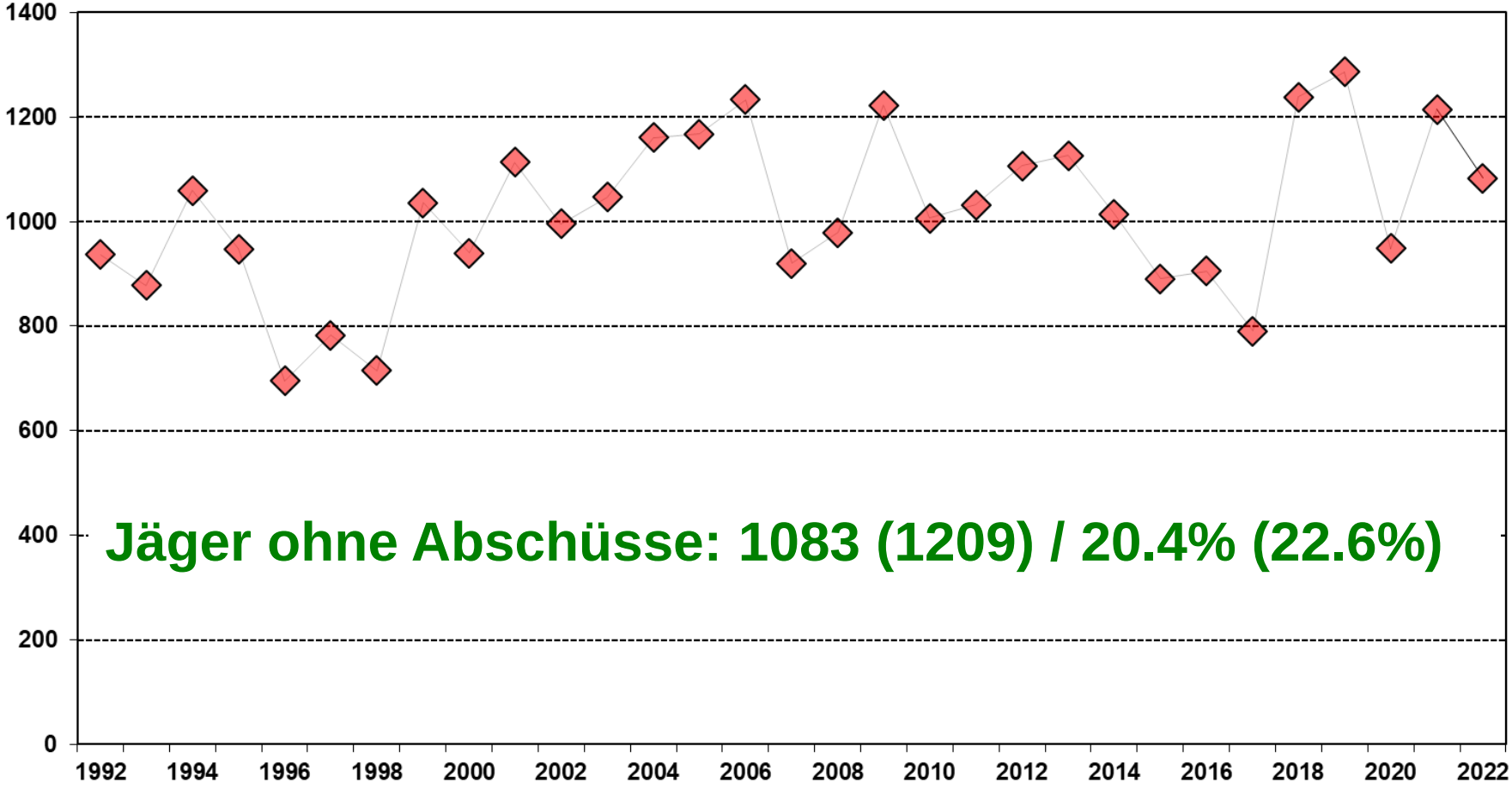

Jäger ohne Abschüsse: 1083 (1209) / 20.4% (22.6%)

AJF

Erfolgsquote mit 1.73 Stück Schalenwild pro Jäger*in über dem Mittel der letzten 10 Jahre

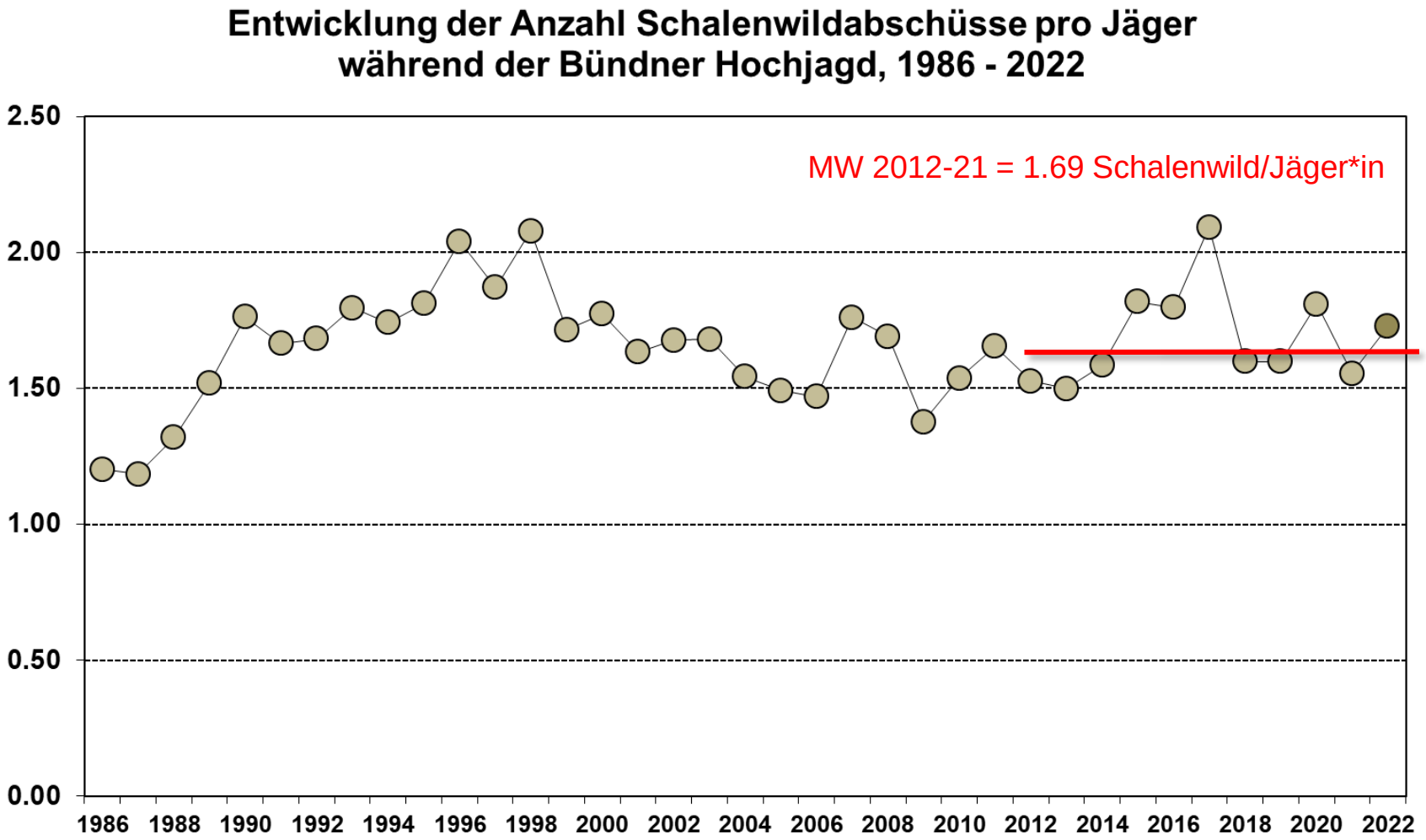

4083 Jäger*innen erlegten Schalenwild.
25% der Jäger*innen mindestens drei Stück!

AJF

Ausblick und Herausforderungen Jagdplanung 2023

AJF

Aktuelle Wildsituation

- Schalenwild allgemein in einem sehr guten Zustand
- Sehr wenig Fallwild (Schwäche und Verkehr)
- Hirsche flächig Verteilt bis über die Waldgrenze
- Hirschtaxationen werden in diesem Jahr eine Herausforderung

AJF

Jagdplanung unter Wolfseinfluss

- Einfluss GRT auf Wildverteilung und Bestände ist spürbar!
- Was ist verändertes Verhalten und was Bestandesreduktion?
- Wolfsrudel wirken ähnlich wie strenge Winter

  → Abgang bei Kälbern und älteren Kühen!
- Regionale Kompensation von milden Wintern durch Wolfsrudel

→ Der Abgang durch den Wolf zeigt sich in den Frühlingsbeständen und wird bereits heute in der Abschussplanung berücksichtigt

→ Inwiefern der Wolfseinfluss weiter in der Abschussplanung berücksichtigt werden kann, wird geprüft.

AJF

Wald-Wild-Berichte

- Hinterrhein-Avers-Moesano in Erarbeitung
- Davos-Albula-Surses startet im Frühjahr 2023

AJF

Regulationsjagd auf Steingeissen 2023

AJF

Bestand und Abschüsse; Graubünden

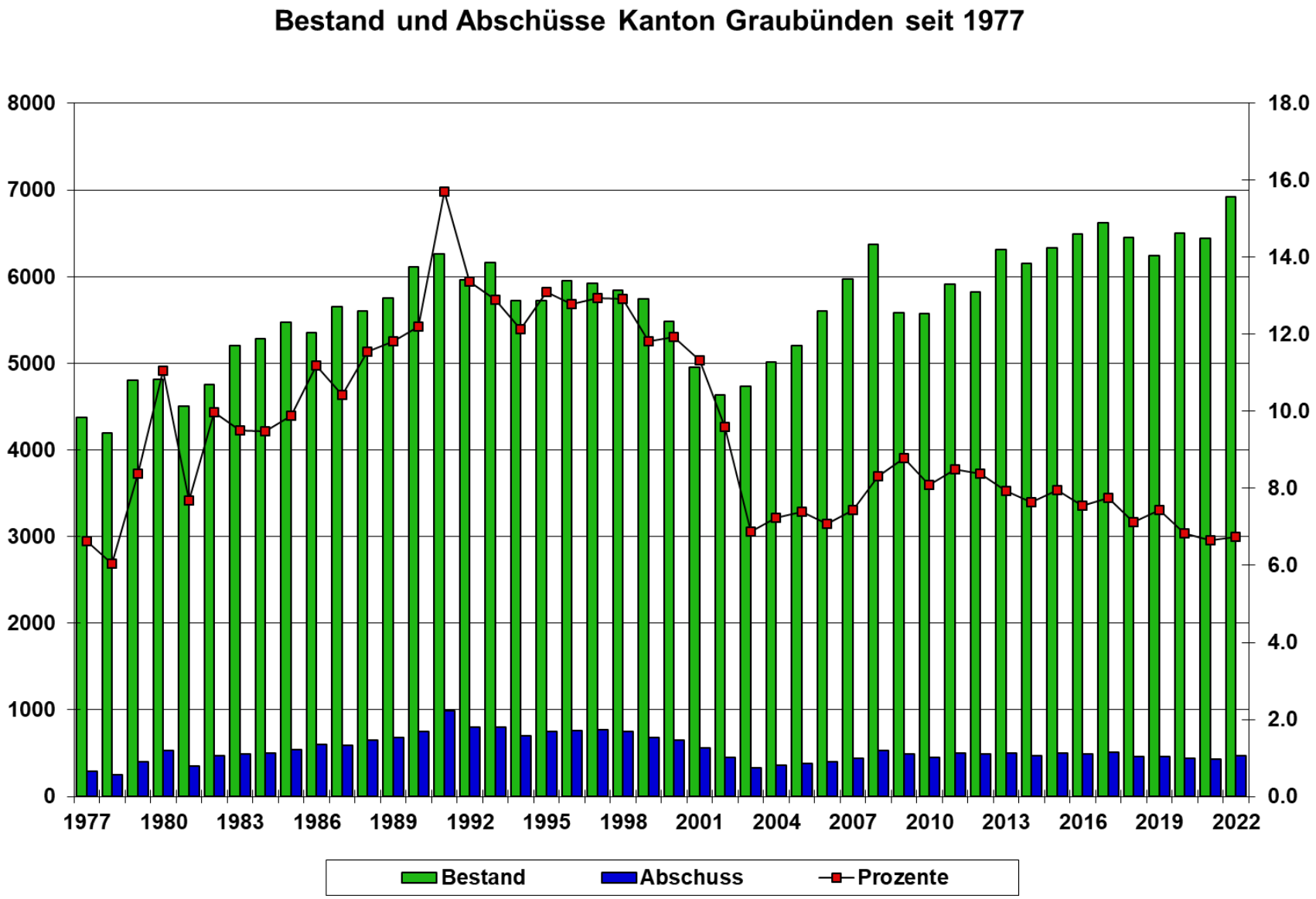

AJF

Mögliche negative Auswirkungen von (zu) hohen Beständen

AJF

Weshalb können nicht einfach die Abschusspläne für die "normale Steinwildjagd" angehoben werden?

- Regulation über Zuwachsträger (weibliche Tiere)
- GV zugunsten weiblicher Tiere
- Konkurrenz zwischen Jägerschaft
- Gefahr für jagdlicher Attraktivitätsverlust (Teufelskreis)

Stärkerer Eingriff bei Geissen ist notwendig!

Regulationsjagd auf Steingeissen

- 2 nicht säugende Geissen pro Jäger*in
- Räumliche Trennung oder zeitliche Staffelung mit regulärer Steinwildjagd
- 20 Jagdtage zwischen dem 5. Okt. und dem 15. Nov.

			Anzahl Geissjäger*innen	Anzahl Geissen
Flüela-Rätikon	Flüela	Flüela sura	4	8
		Flüela sut	10	20
Macun-Terza-Sesvenna	Macun		3	6
Umrail			2	4
Rothorn-Weissfluh-Hochwang	Hochwang		2	4
Safien-Rheinwald-Adula-Mesocco	Caschleglia-Vial		3	6
Oberalp-Tödi-Calanda	Calanda		2	4
Julier	Julier Nord	Piz la Tschera	1	2
Total			**27**	**54**

AJF

Anmeldung

- Voraussetzung: eine ausgeübte Steinwildjagd in GR
- Keine Anmeldegebühr (reguläre Steinwildjagd 20.-)
- Anmeldung ist nur für dieses Jahr gültig!
- Bei zu vielen Anmeldungen entscheidet das Los
- Anmeldung unabhängig der regulären Steinwildjagd

  → keine längeren Wartezeiten für kommende Bockjagden
- Patent- und Abschussgebühr analog der regulären Steinwildjagd

Amt für Jagd und Fischerei Graubünden
Uffizi da chatscha e pestga dal Grischun
Ufficio per la caccia e la pesca dei Grigioni

Amt für Jagd und Fischerei Graubünden, Ringstrasse 10, 7001 Chur
Tel. 081 257 21 64 (Sekretariat: Marina Costa)
www.ajf.gr.ch

Anmeldung für die Regulationsjagd auf Steingeissen 2023

1. Voraussetzung für die Anmeldung zum Abschuss von zwei nichtsäugende Steingeissen
Es können sich nur Jägerinnen und Jäger für den Abschuss von zwei nichtsäugende Steingeissen

Ausschreibung
Montag 6. März 2023

AJF

AJF

Vielen Dank für die Aufmerksamkeit!