Auswertung Jagden 2022

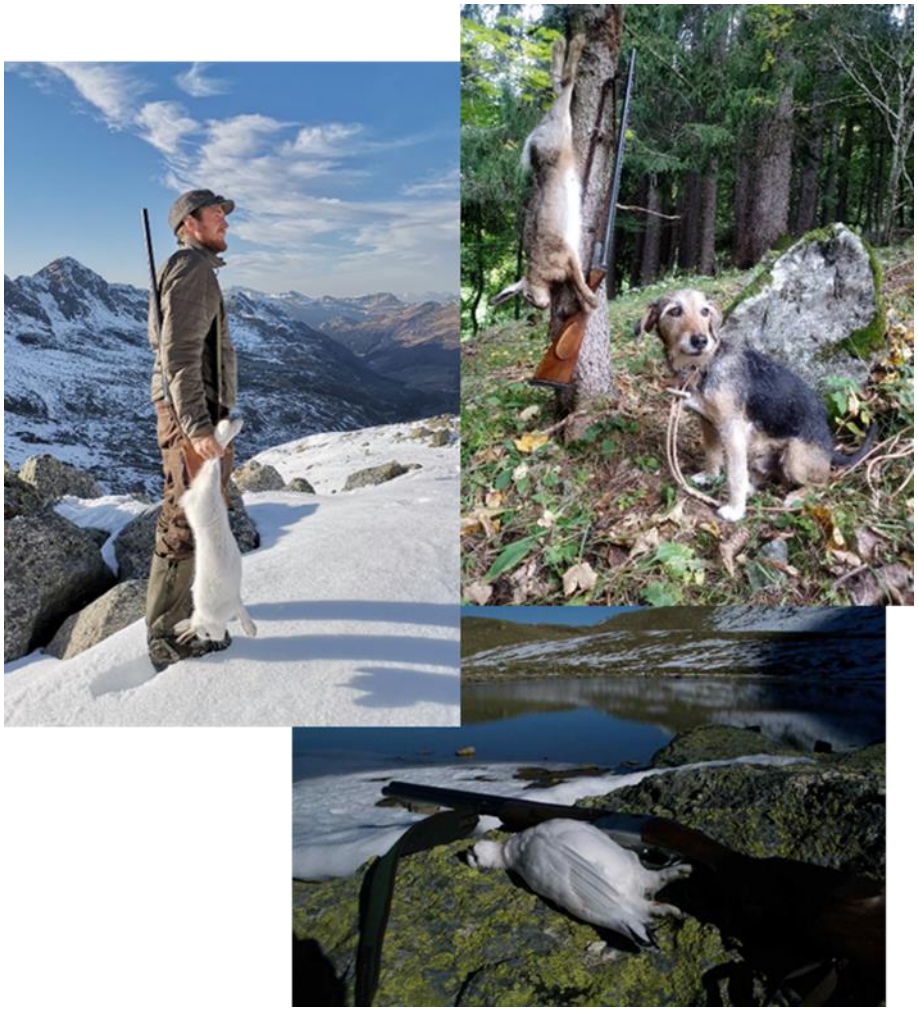

07. März 2023

Lukas Walser

AJF

Anzahl Niederjäger

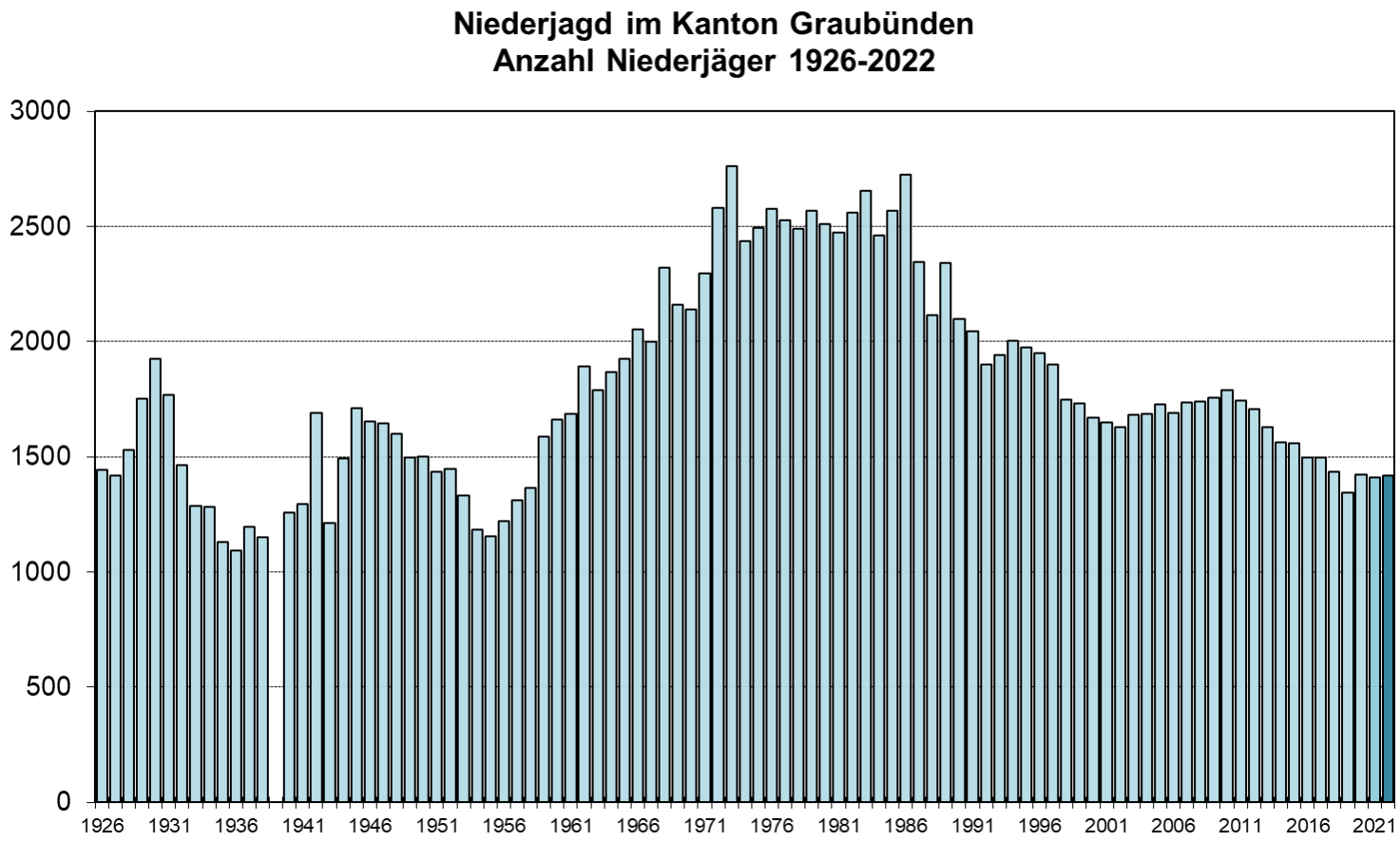

2022= 1419 Jäger*innen

AJF

Patentzahlen Niederjagd 2022

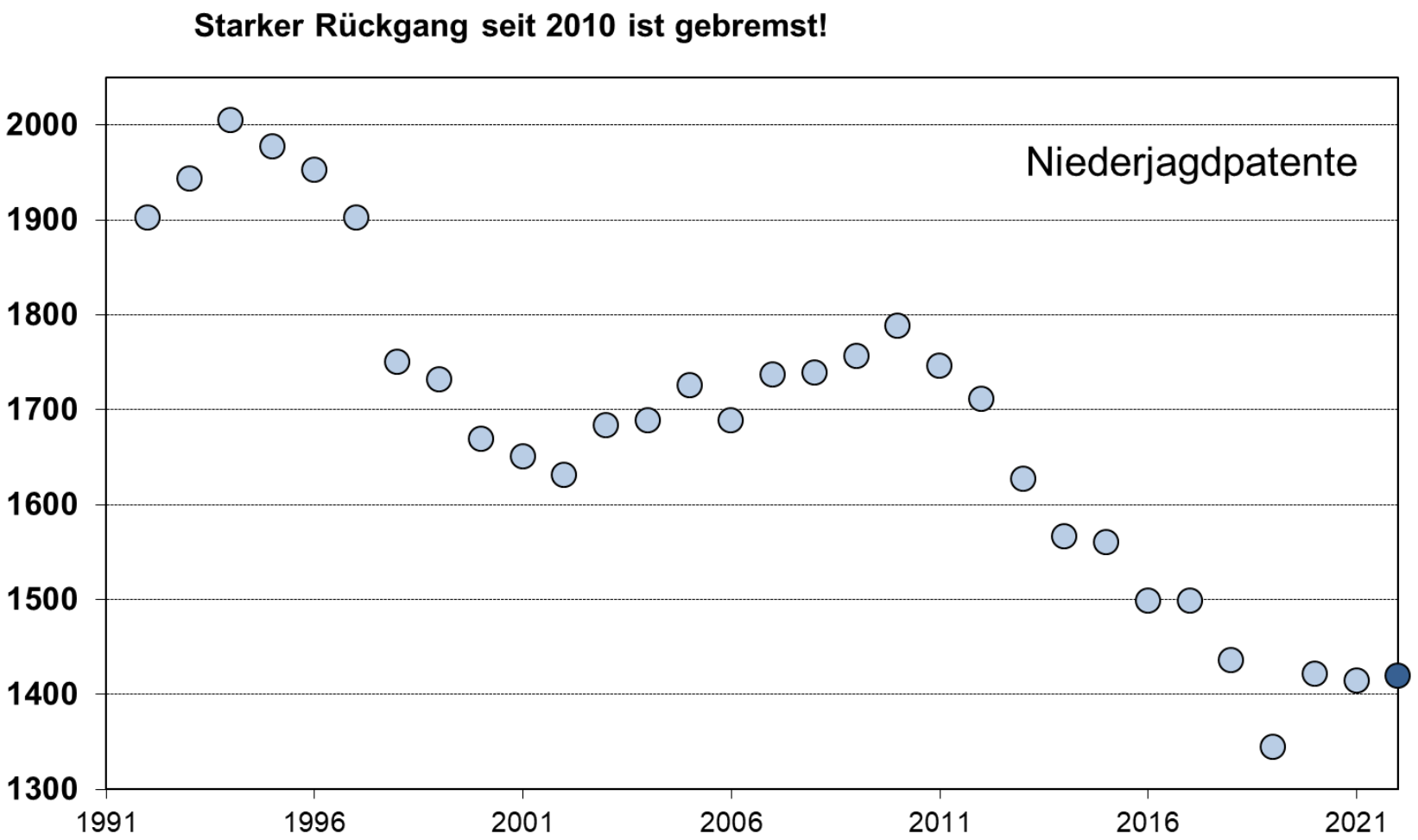

AJF

Anzahl gelöste Hunde ebenfalls gleich!

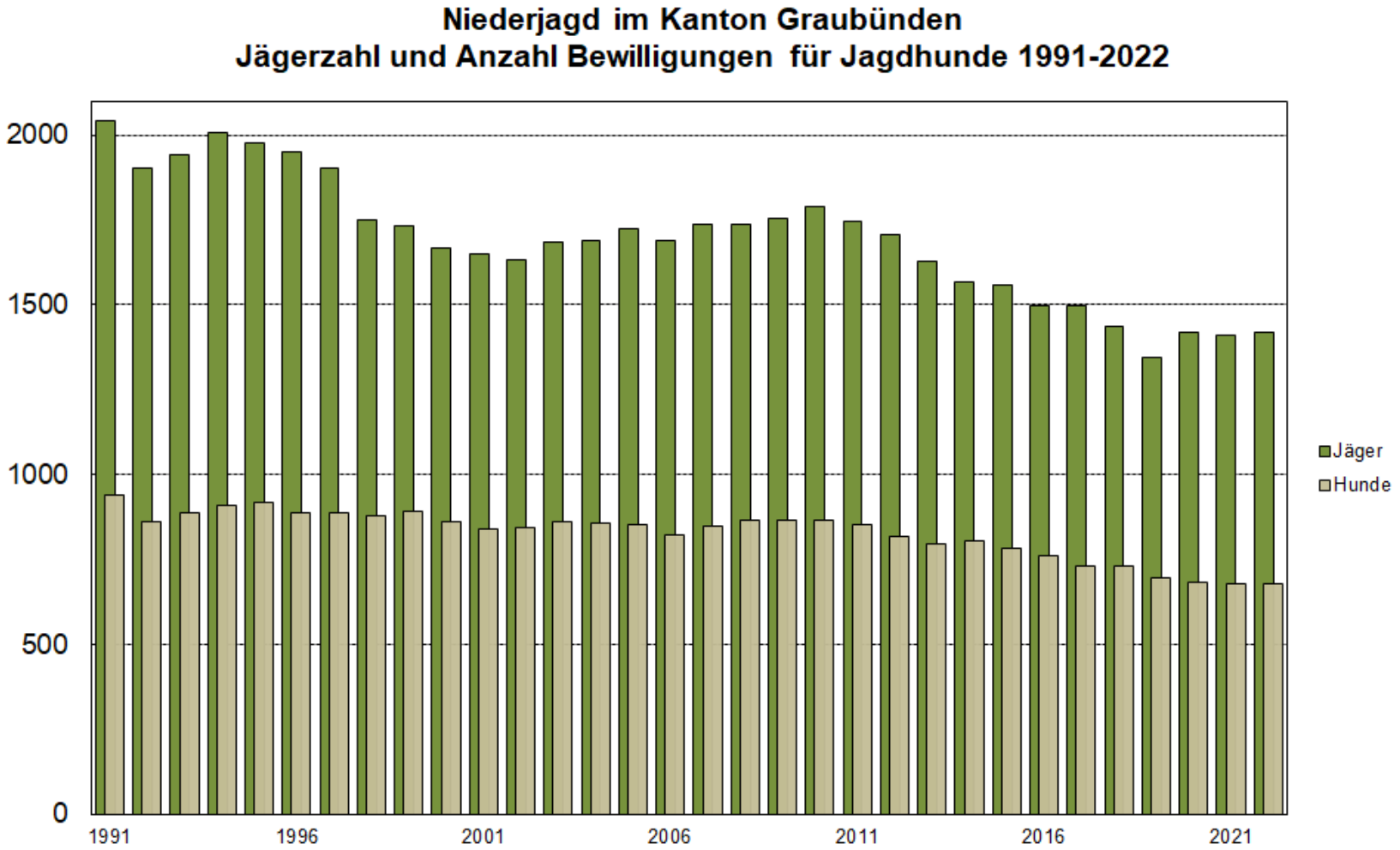

AJF

Feldhasenstrecke und Anzahl Feldhasen pro Niederjäger, Kanton Graubünden, seit 1955

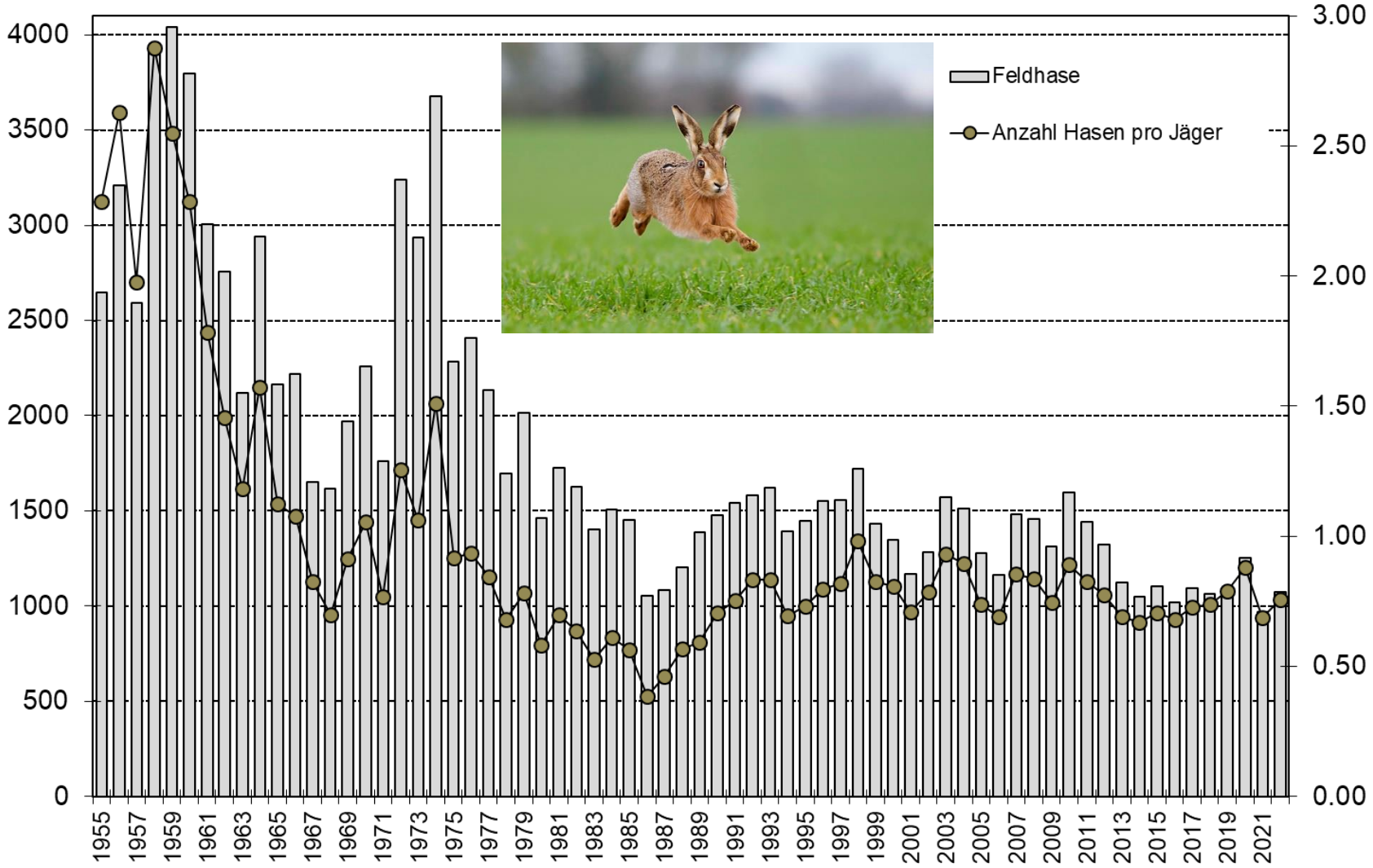

AJF

Schneehasenstrecke und Anzahl Schneehasen pro Niederjäger, Kanton Graubünden, seit 1955

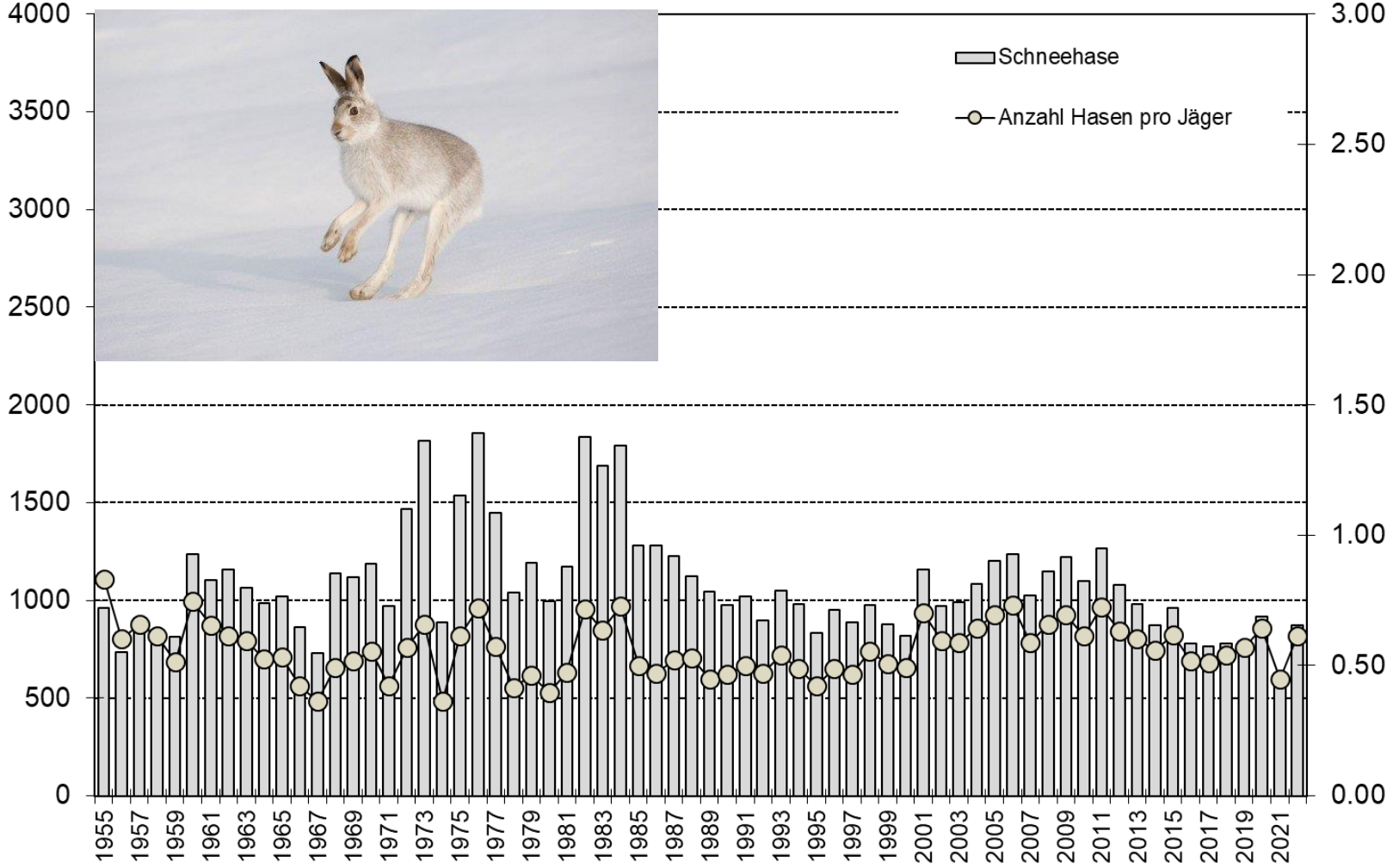

AJF

Jagdstrecken von Schneehuhn und Birkhahn
Kanton Graubünden 1919 - 2022, Niederjagd

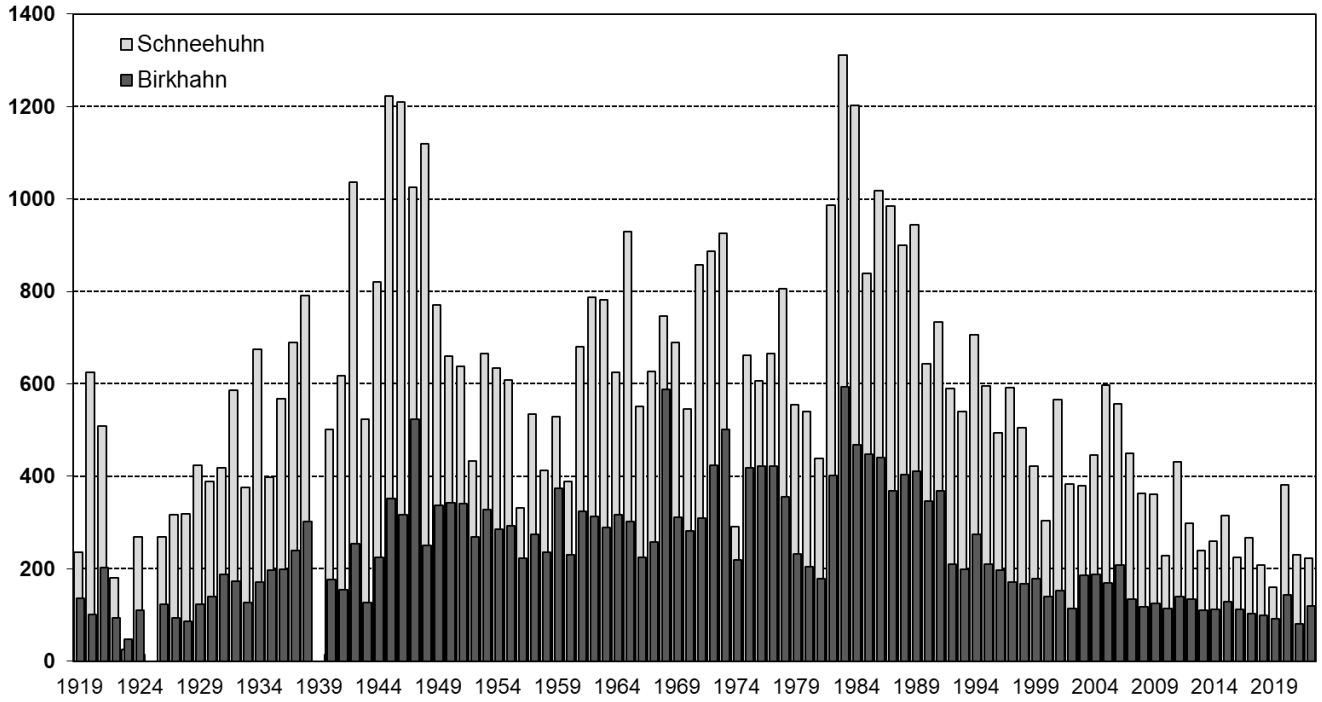

AJF

Stockenten

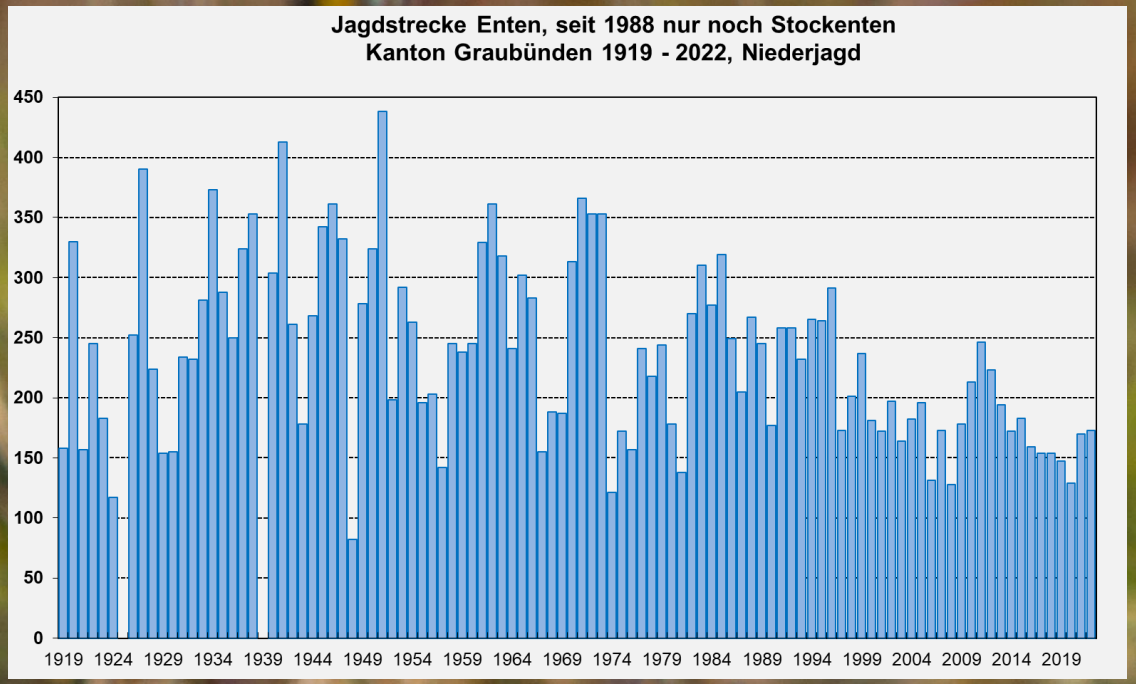

Foto: FA Roland Tomaschett

Foto: FA Roland Tomaschett
4 Kormorane
erlegt (8/12/15/15/5/3/4)

Definitives Ergebnis der Niederjagd 2022

Stand 10.02.2023

	2022	2021	2020	*Differenz zu 2021*	*Differenz zum Mittel 2011-20*
Feldhase	1073	971	1252	*102*	*-193*
Schneehase	872	629	917	*243*	*-303*
Fuchs	122	149	175	*-27*	*-31*
Dachs	186	225	166	*-39*	*126*
Edelmarder	1	1	0	*0*	*0*
Steinmarder	5	4	4	*1*	*1*

AJF

Definitives Ergebnis der Niederjagd 2022

Stand 10.02.2023

	2022	2021	2020	Differenz zu 2021	Differenz zum Mittel 2011-20
Birkhahn	119	81	143	38	-39
Schneehuhn	222	229	381	-7	-62
Kormoran	4	8	12	-4	-1
Stockente	173	170	129	3	-9
Blässhuhn	17	12	22	5	-6

AJF

Definitives Ergebnis der Niederjagd 2022

Stand 10.02.2023

	2022	2021	2020	Differenz zu 2021	Differenz zum Mittel 2011-20
Kolkrabe	49	97	81	-48	18
Rabenkrähe	201	467	464	-266	87
Nebelkrähe	1	1	2	0	-2
Elster	101	100	115	1	-18
Eichelhäher	229	415	234	-186	-8
Haustaube	0	3	2	-3	-5

AJF

AJF

Vielen Dank für die Aufmerksamkeit!