Ergebnisse der Niederjagd 2014

Präsidenten-Versammlung BKPJV

21. Februar 2015

AJF

Anzahl Hoch- und Niederjäger

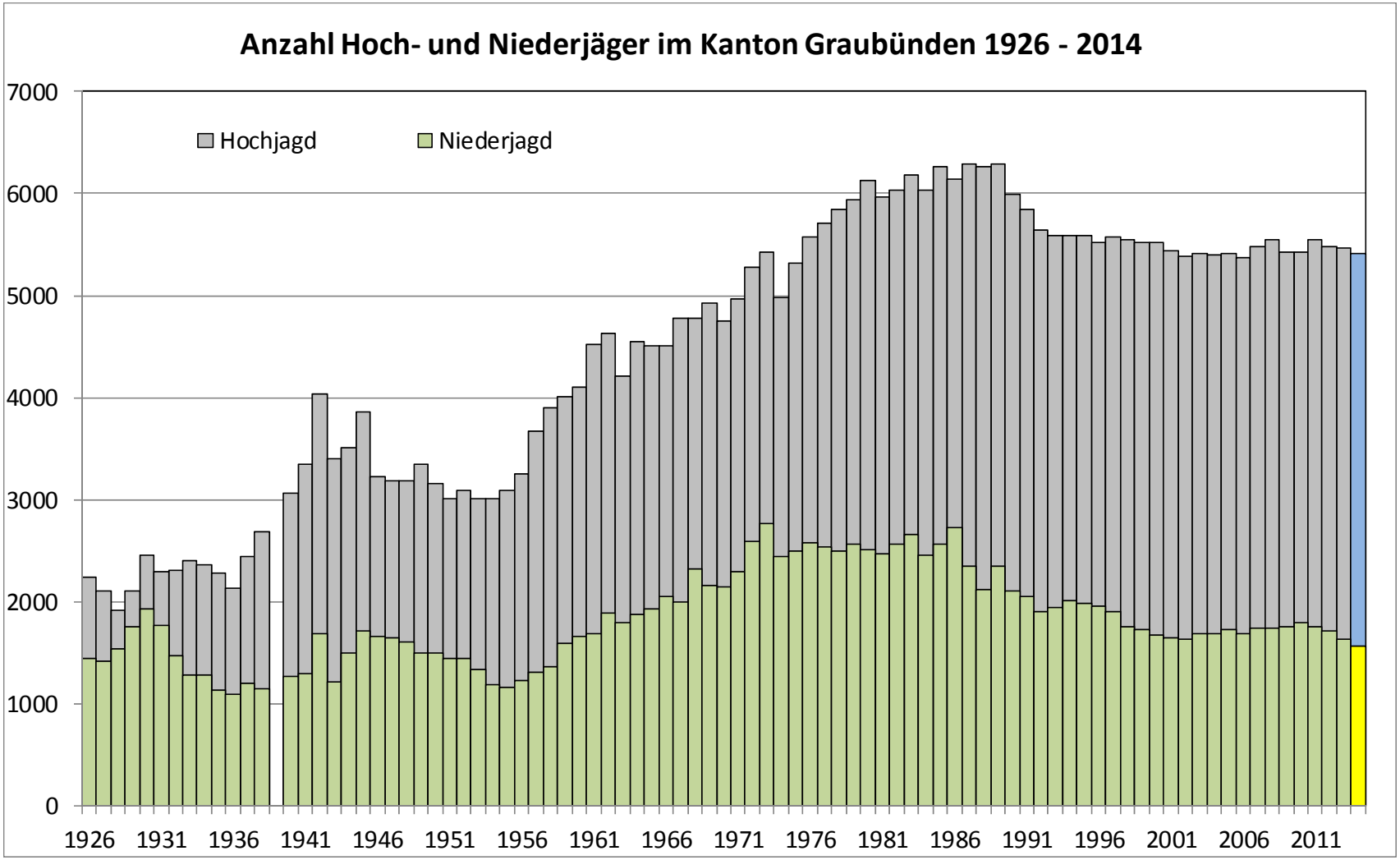

AJF

Jägerzahlen Niederjagd 2014

Die Entwicklung der Anzahl Niederjäger wird kaum durch die Jagdbetriebsvorschriften bestimmt!

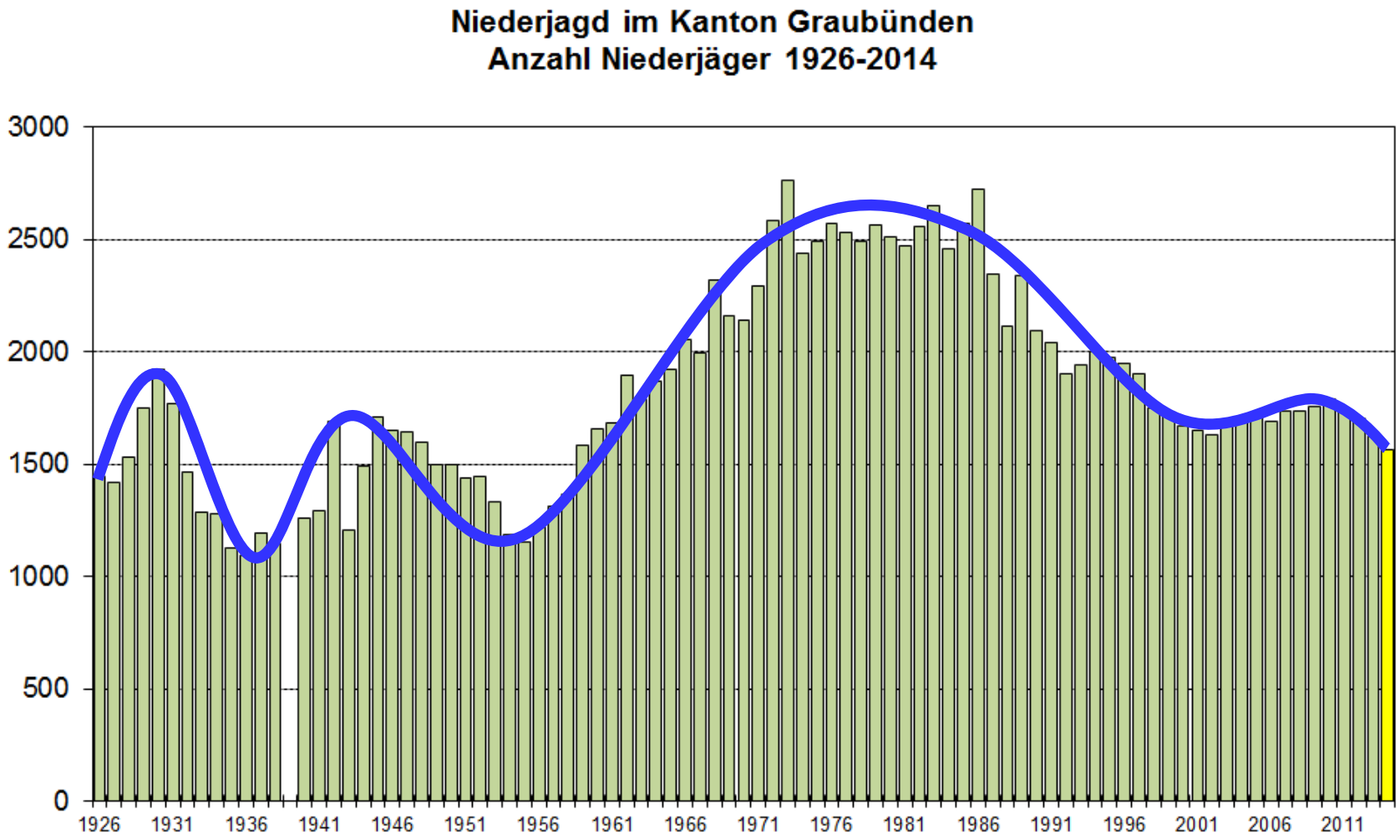

AJF

Entwicklung der Niederjägerzahl seit 1992

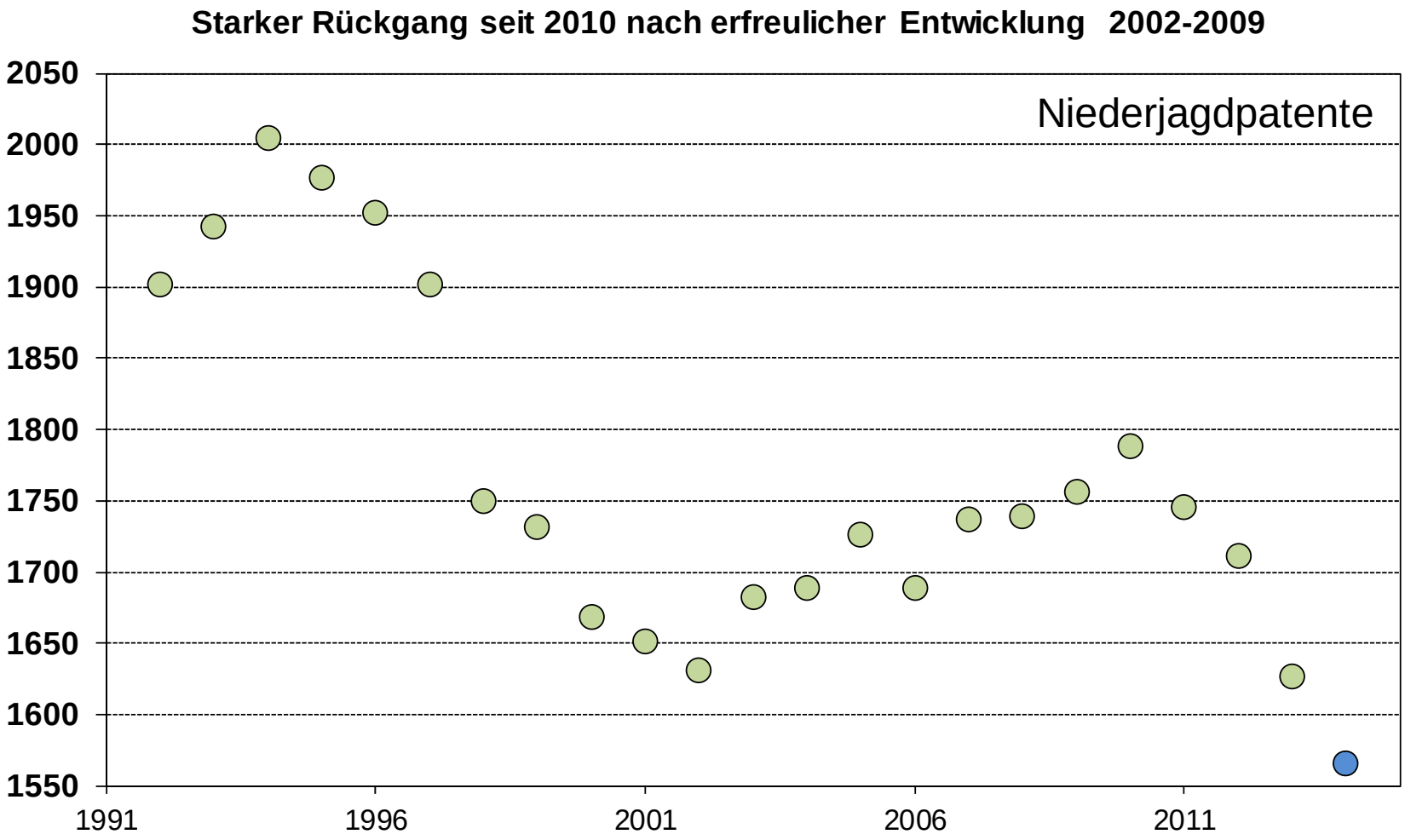

AJF

Erstmals weniger Niederjäger als Sonderjäger!

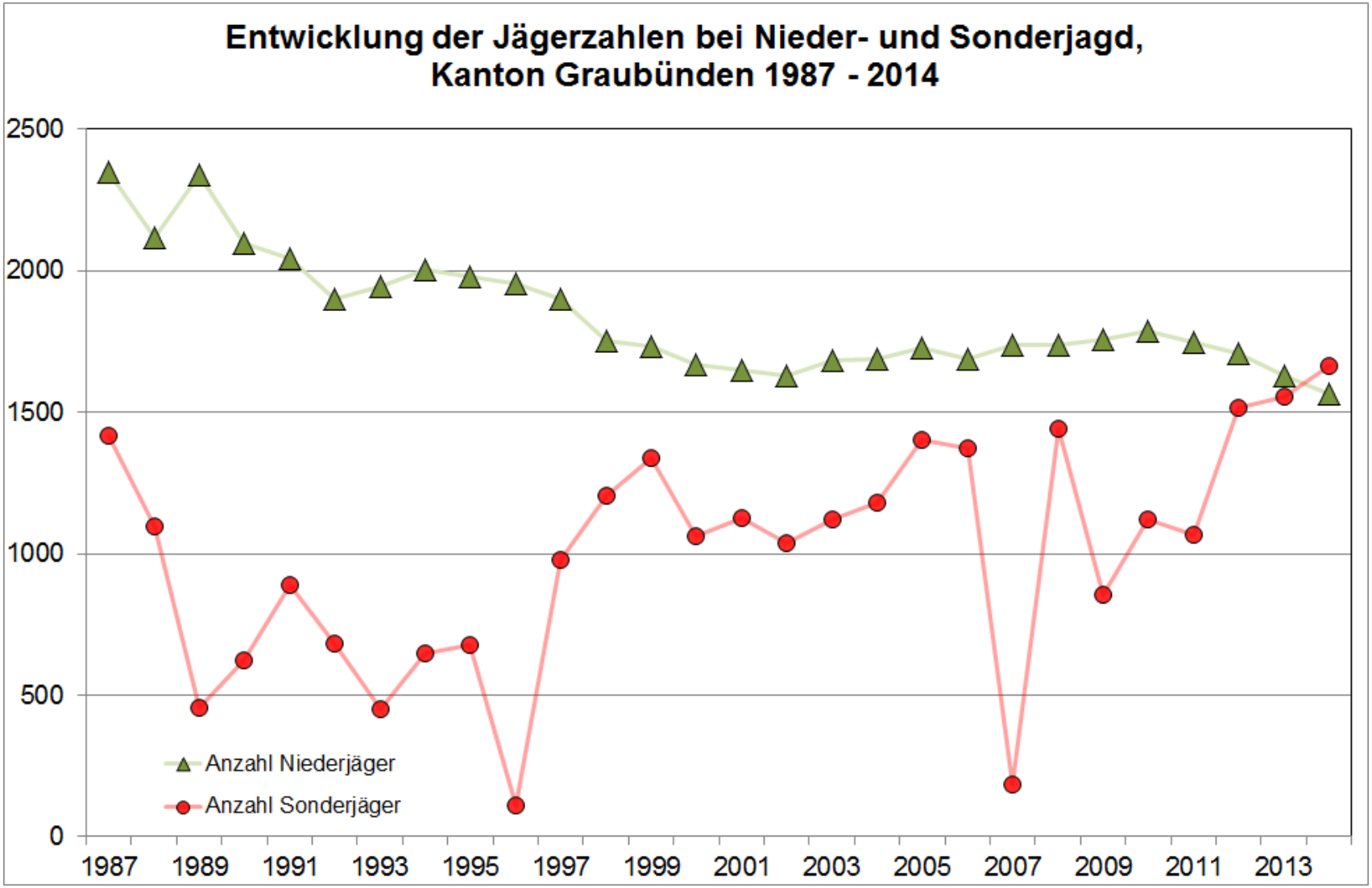

AJF

Weshalb nimmt die Zahl der Niederjäger ab?

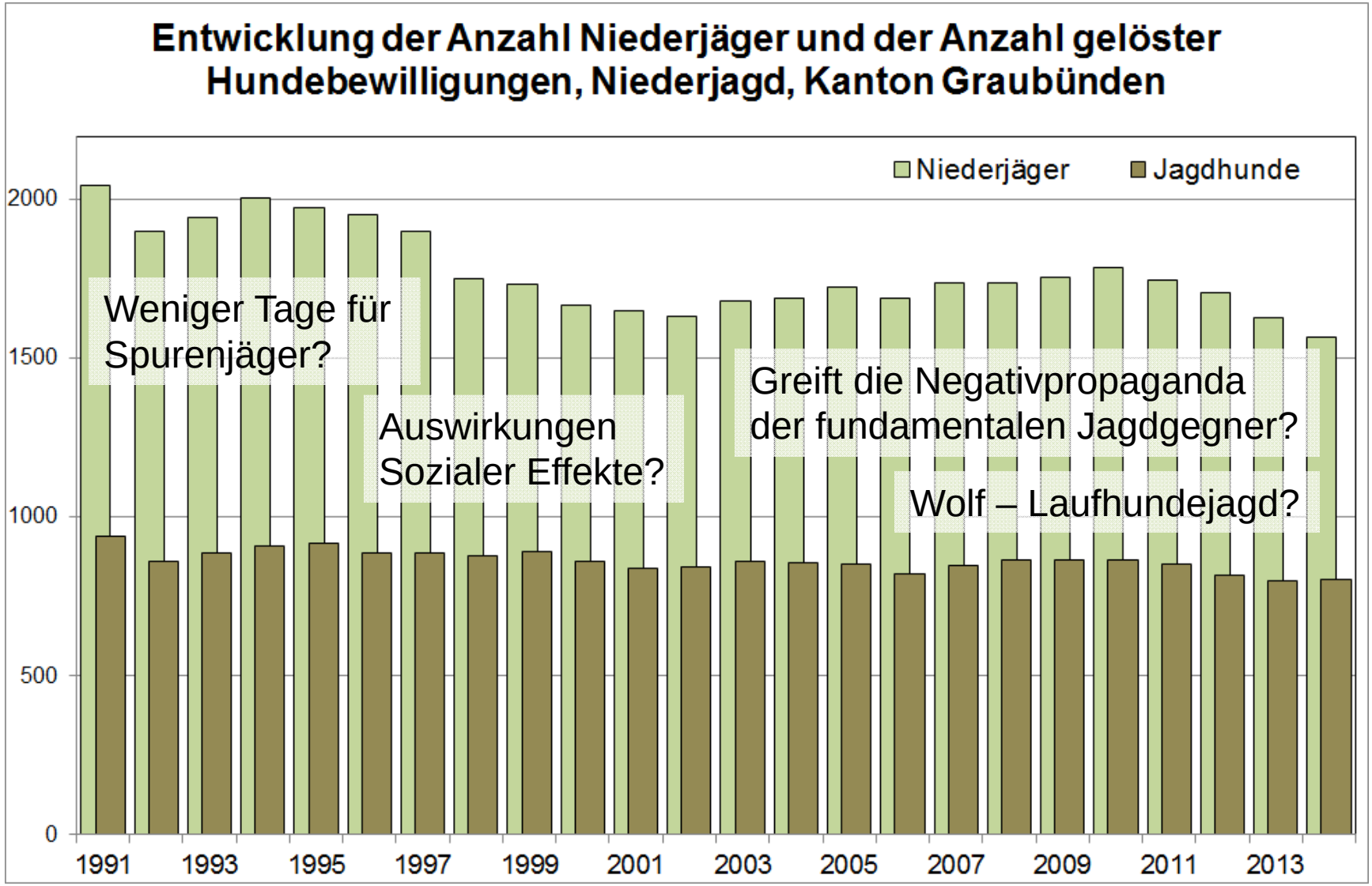

AJF

Neuerungen 2014

- **Nebelkrähen** neu auf der Niederjagd **jagdbar**
- **Oktober-Nachtjagd** neu geregelt: **1.-15. Oktober 2014**
- **Pass- und Fallenjagd:**
  Kompetenz, bestimmte Passorte im «Wolfsgebiet» aufzuheben
  Regelung, was auf Luderplätzen nicht ausgelegt werden darf
- Schneehuhn-Material **mit neuem Protokollblatt** abgeben!

AJF

Wann wird gejagt?

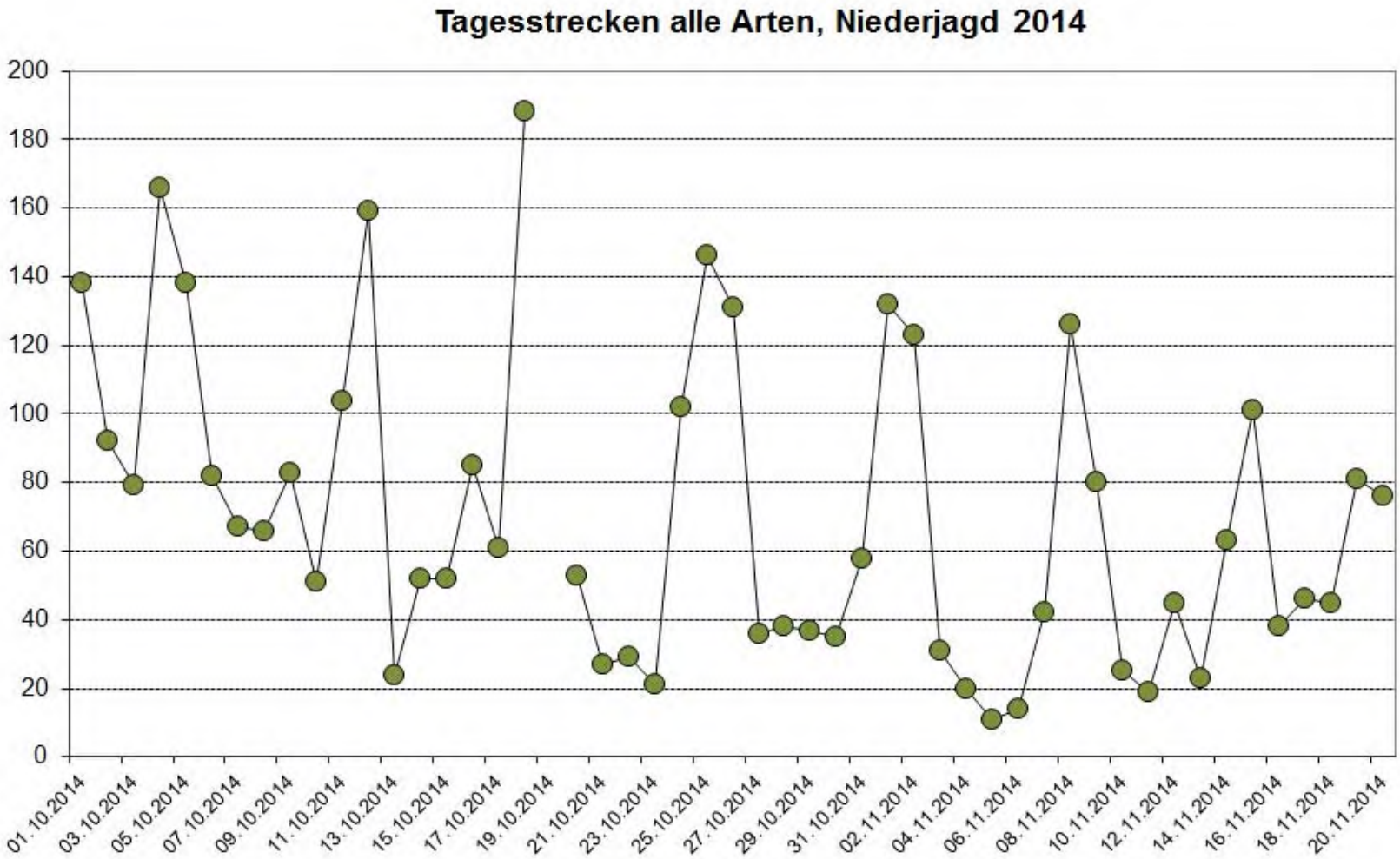

AJF

Foto Morerod

AJF

Hasenstrecke und Anzahl Hasen pro Jäger seit 1926, Kanton Graubünden

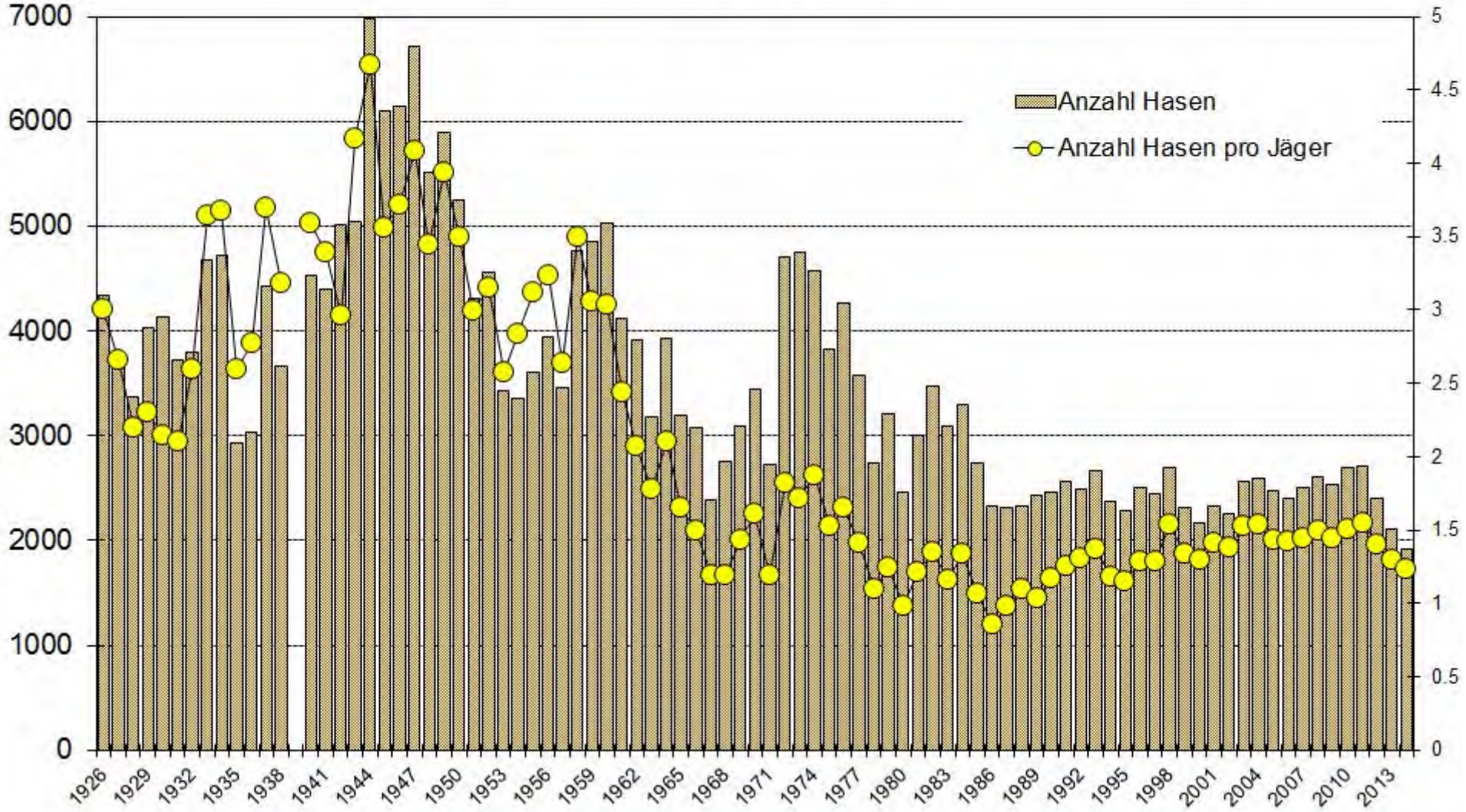

Feldhasenstrecke und Anzahl Feldhasen pro Niederjäger, Kanton Graubünden, seit 1955

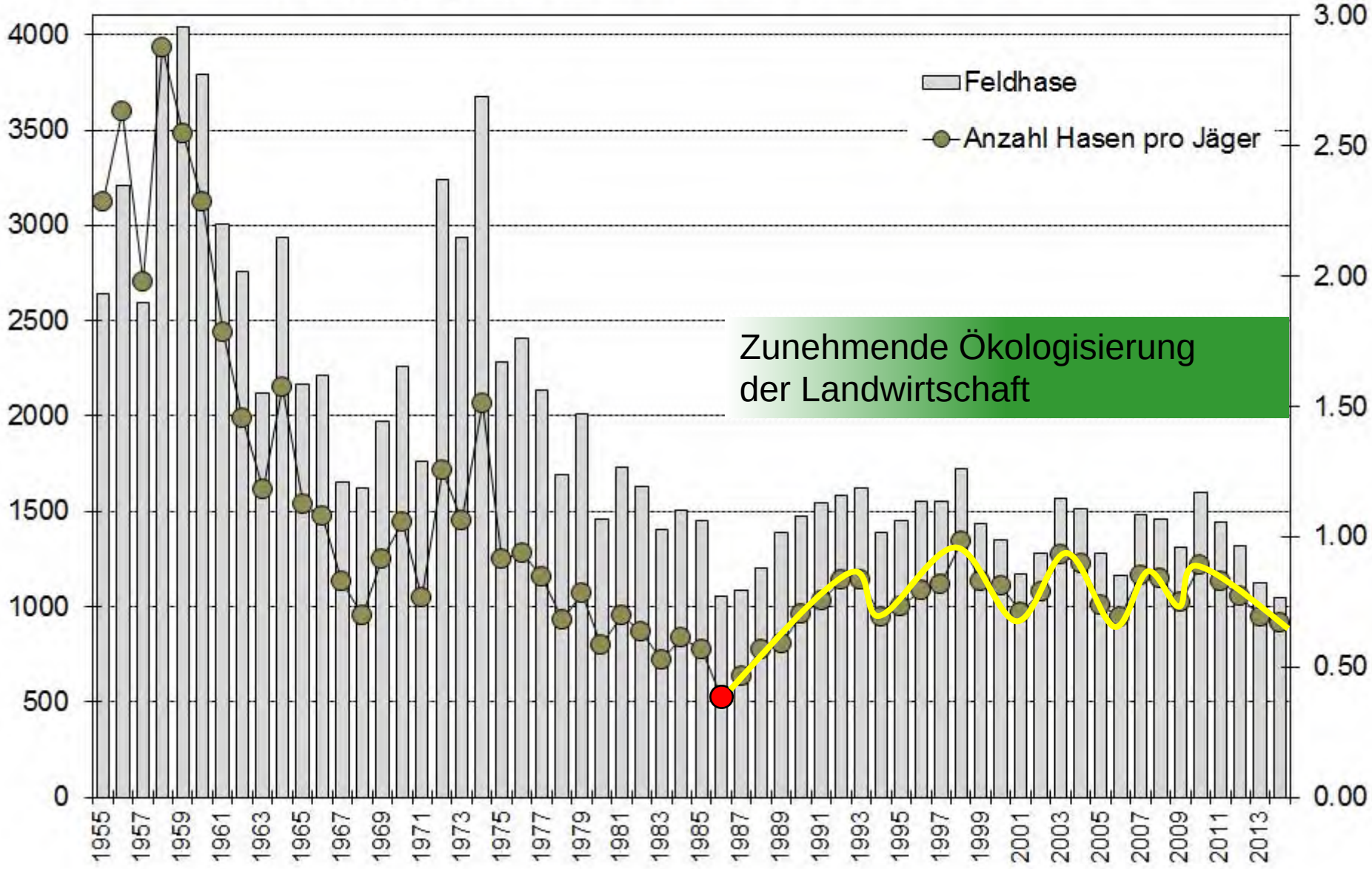

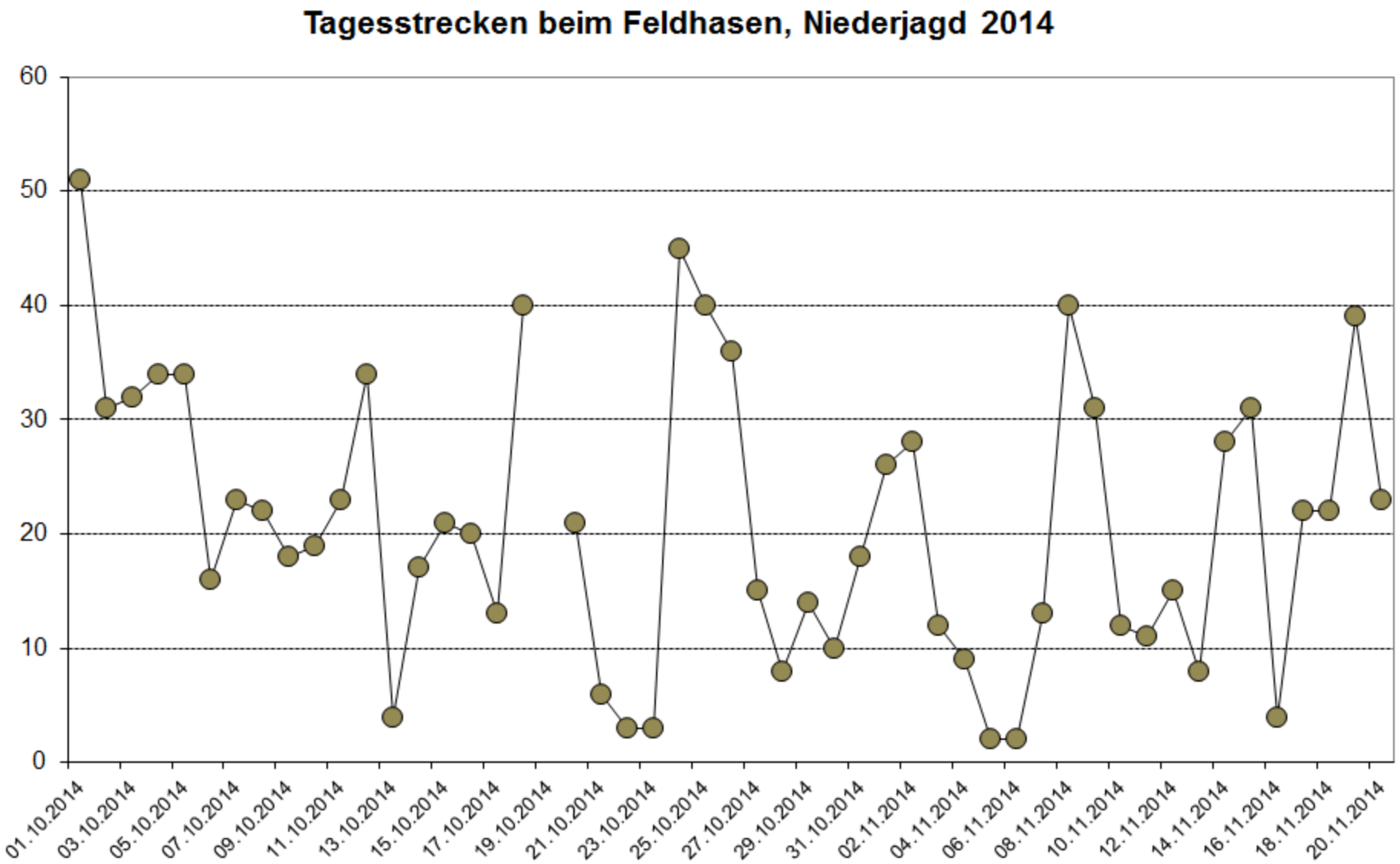
Tagesstrecken beim Feldhasen, Niederjagd 2014
60
50
40
30
20
10
0
01.10.2014
03.10.2014
05.10.2014
07.10.2014
09.10.2014
11.10.2014
13.10.2014
15.10.2014
17.10.2014
19.10.2014
21.10.2014
23.10.2014
25.10.2014
27.10.2014
29.10.2014
31.10.2014
02.11.2014
04.11.2014
06.11.2014
08.11.2014
10.11.2014
12.11.2014
14.11.2014
16.11.2014
18.11.2014
20.11.2014

Schneehasenstrecke und Anzahl Schneehasen pro Niederjäger, Kanton Graubünden, seit 1955

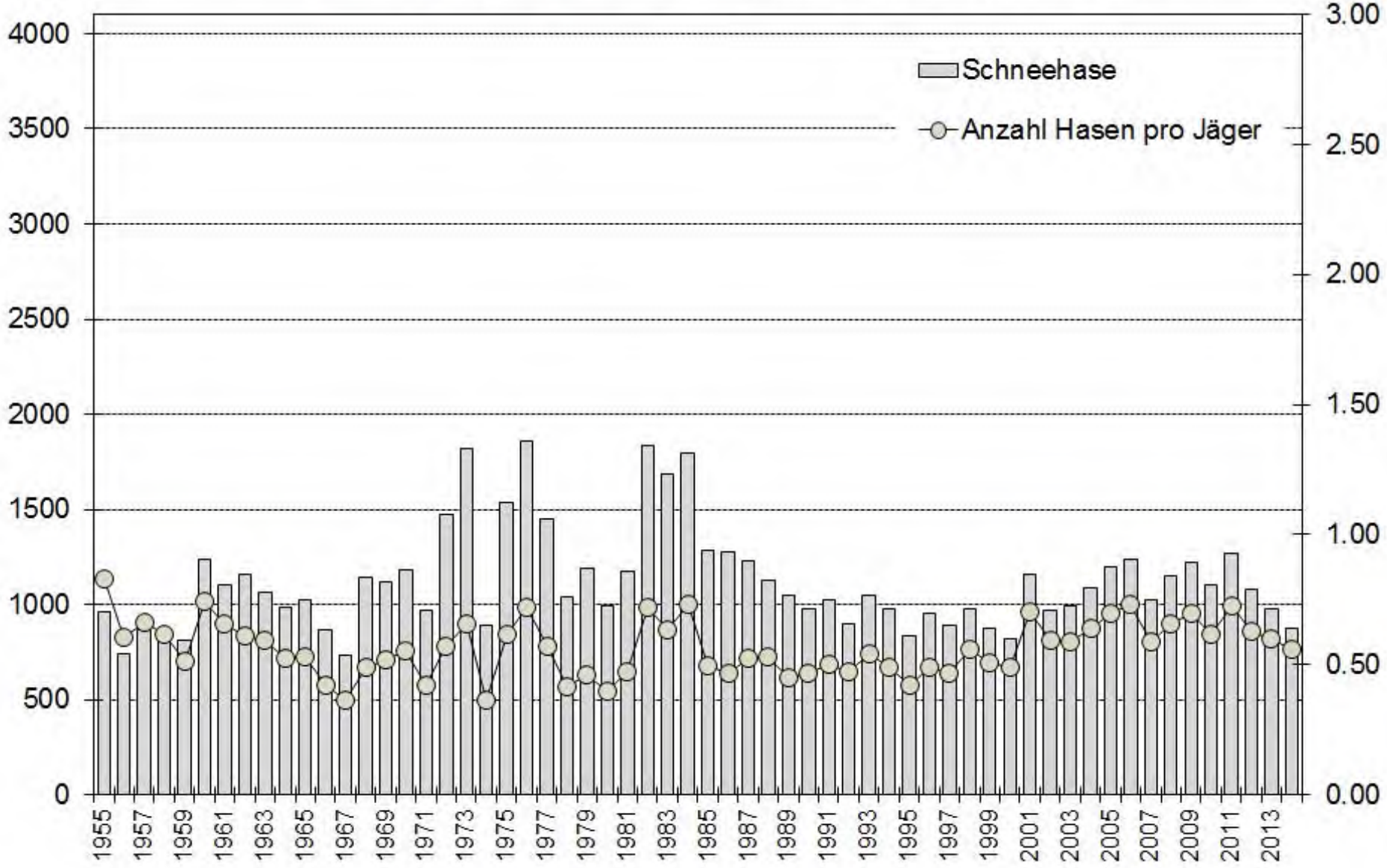

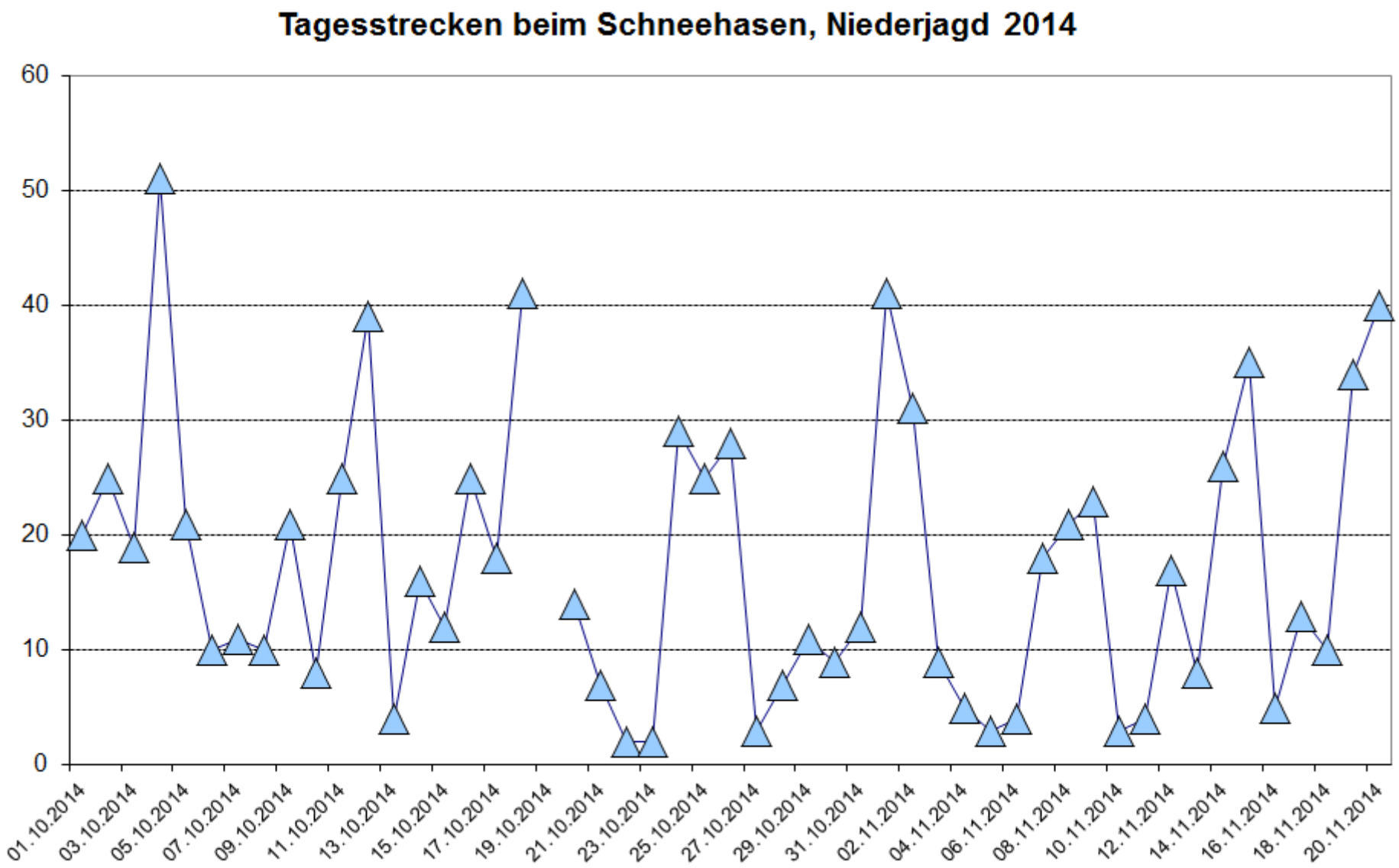
Tagesstrecken beim Schneehasen, Niederjagd 2014
60
50
40
30
20
10
0
01.10.2014
03.10.2014
05.10.2014
07.10.2014
09.10.2014
11.10.2014
13.10.2014
15.10.2014
17.10.2014
19.10.2014
21.10.2014
23.10.2014
25.10.2014
27.10.2014
29.10.2014
31.10.2014
02.11.2014
04.11.2014
06.11.2014
08.11.2014
10.11.2014
12.11.2014
14.11.2014
16.11.2014
18.11.2014
20.11.2014

Geburten hinterlassen Spuren in der Gebärmutter: Uterusnarben

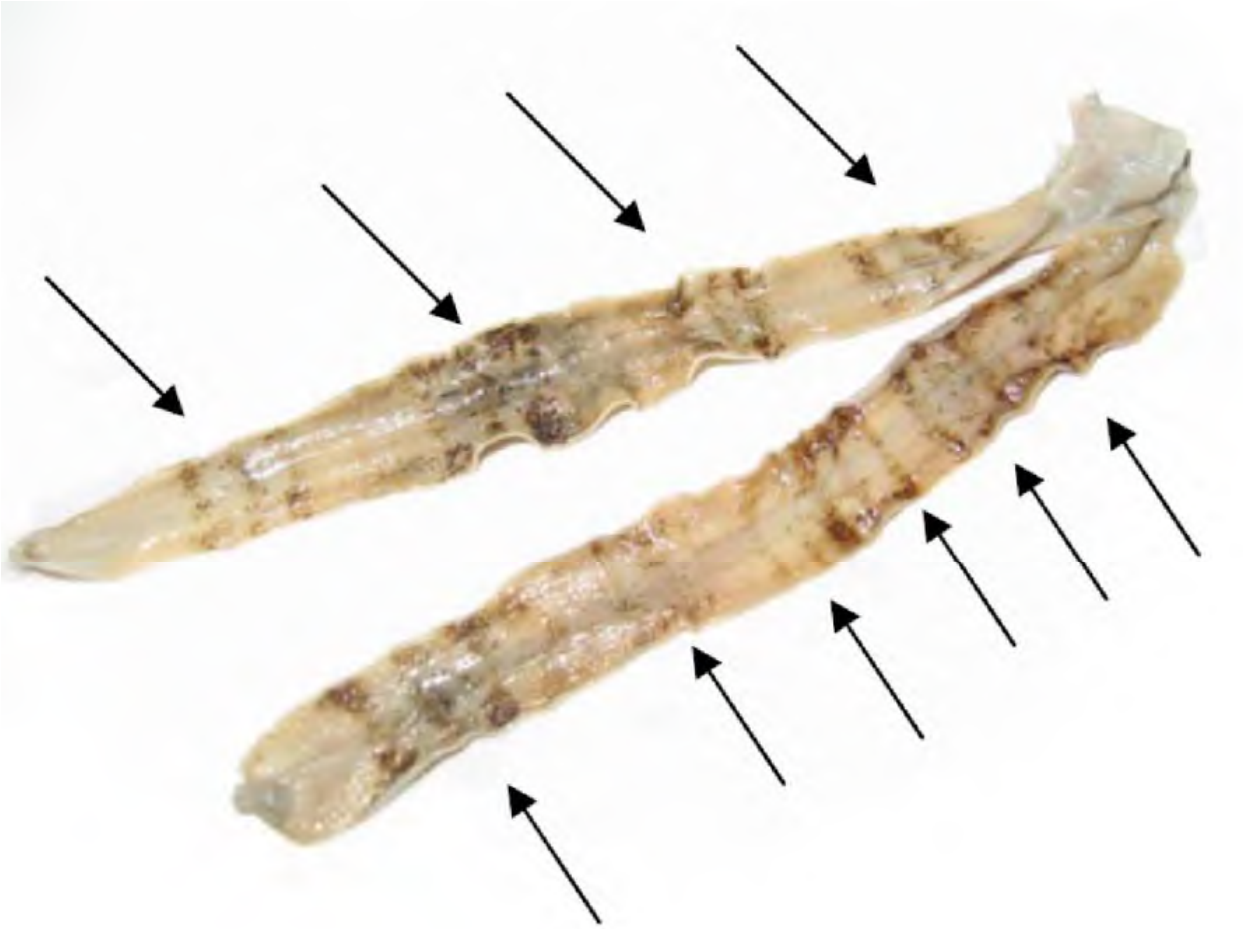

Abb. 3: Uterus mit Narben verschiedenen Alters

AJF

AJF

Bündner Schneehäsinnen haben bis 3 Würfe mit bis 14 Jungen !

Abschusshöhen steigen – Klimaveränderung?

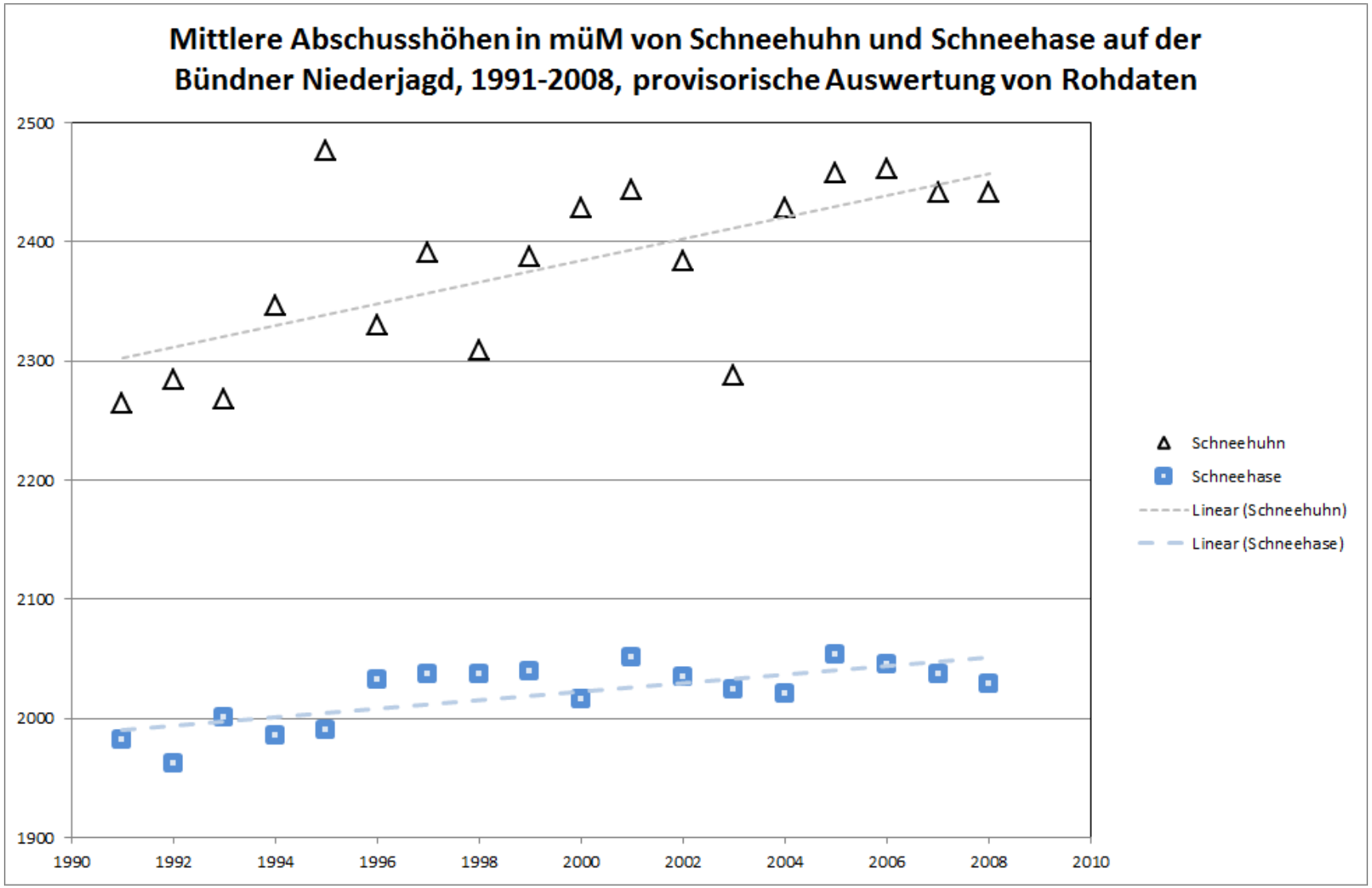

AJF

Was machen weisse Schneehasen ohne Schnee?

AJF

Cuddeback

Fuchsstrecke in Graubünden

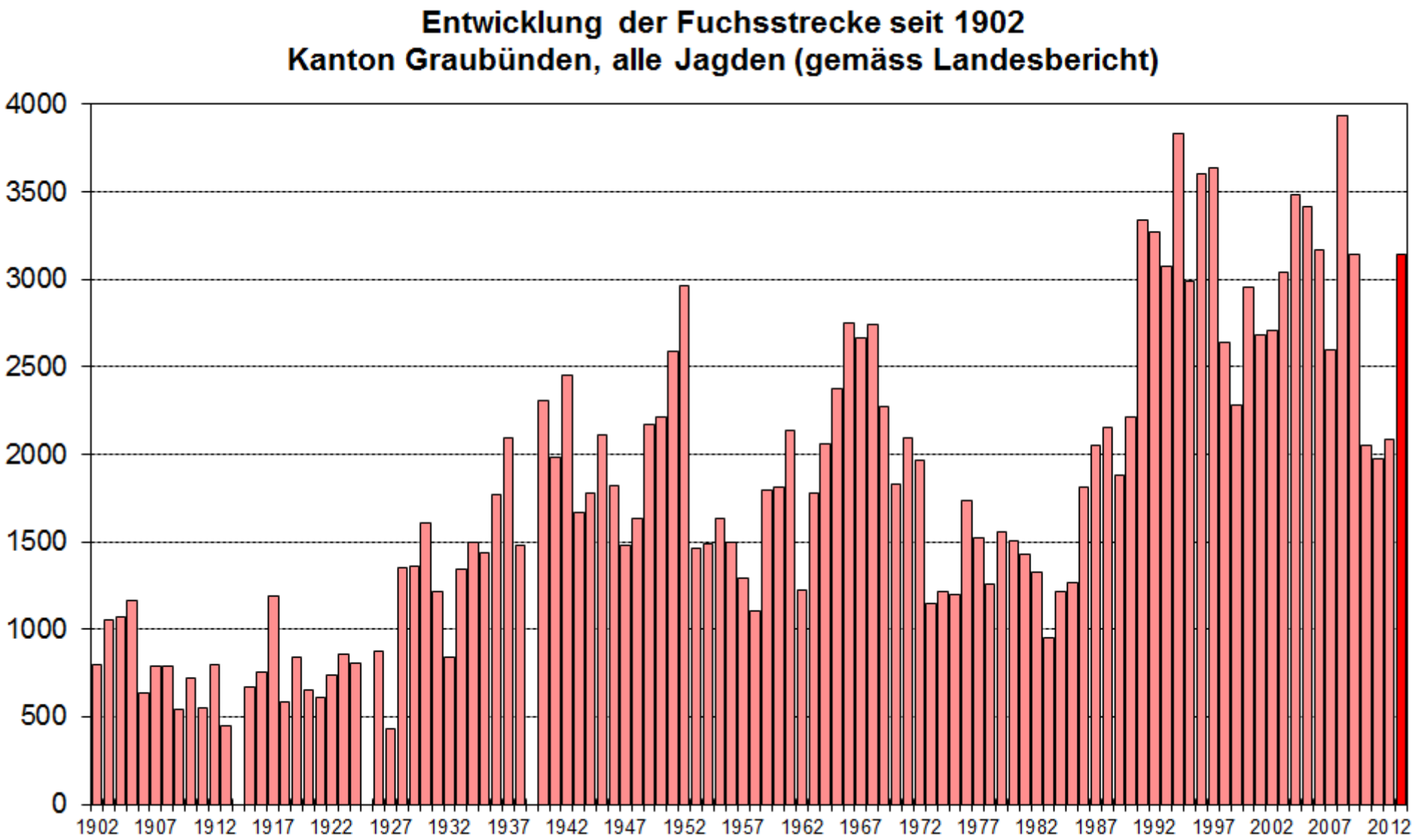

Entwicklung der Fuchsstrecken nach Jagdart, Kanton Graubünden, 1990-2013

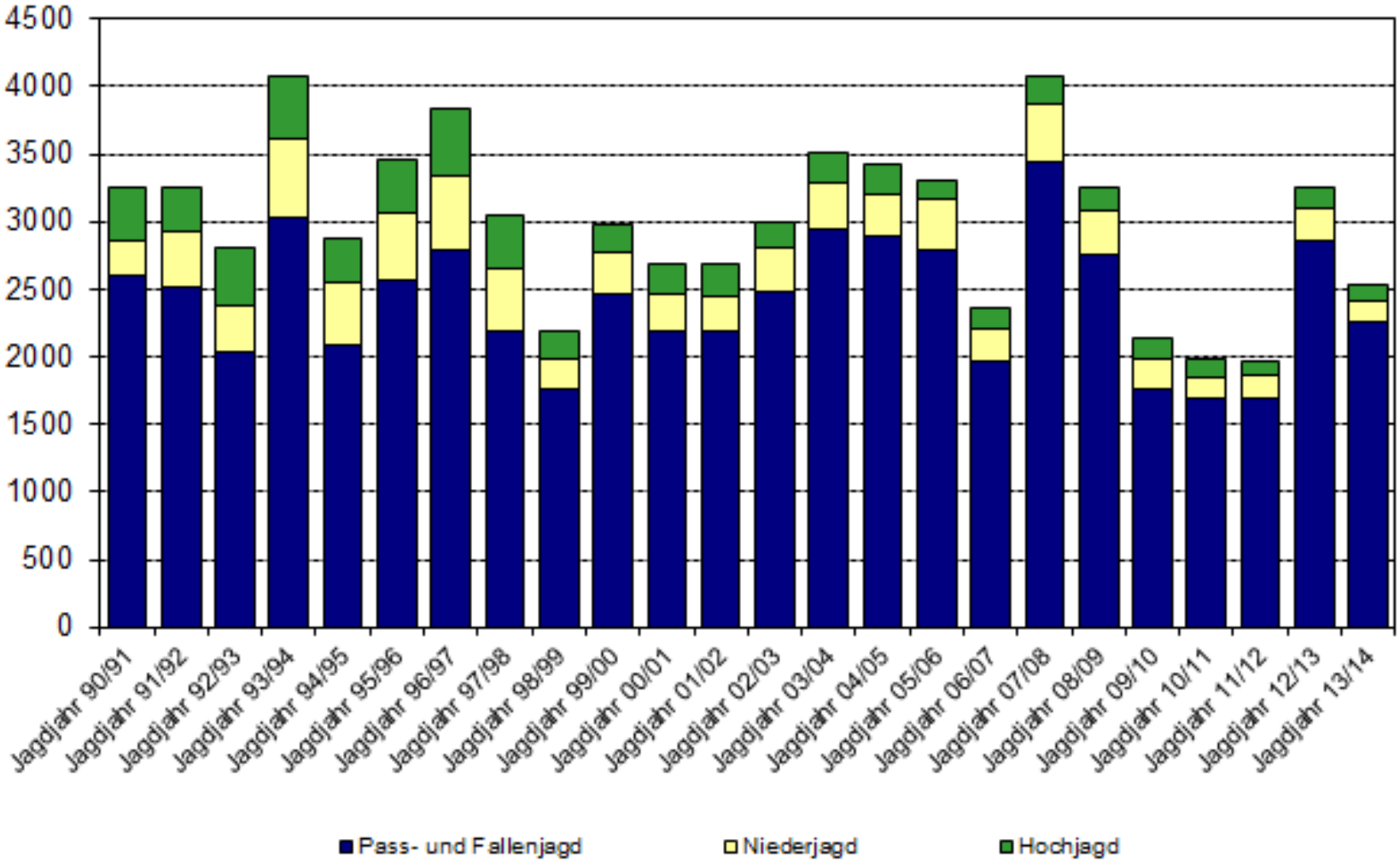

AJF

Bei Fuchs: Staupentief überwunden, **Räude** regional schon wieder da

AJF

Pass- und Fallenjagd: 1.11. – 28.2.

AJF

Pass- und Fallenjagd

4. Anmeldung

Jäger, welche die Pass- und Fallenjagd ausüben, haben vorgängig, spätestens bis zum 30. November, dem zuständigen Wildhüter schriftlich die Orte zu melden. Es können insgesamt je drei Orte bezeichnet werden. **Die Anmeldung ist nur gültig, wenn jeder Ort genau umschrieben ist (Gemeinde und Lokalname sowie Gebäudenummer oder Koordinaten).** Die Orte dürfen für die Pass- und Fallenjagd nachträglich nicht mehr geändert werden.
In rechtskräftig ausgeschiedenen Wildruhezonen kann die Wildhut die Benützung von Passorten zeitlich einschränken oder untersagen. In Gebieten mit ständigem Wolfsvorkommen kann sie Passorte aufheben oder verbieten, sofern kein angemessener Abstand zum Siedlungsgebiet eingehalten wird.

Mit der Anmeldung bestätigt der Jäger, dass er für die ganze Jagdzeit eine gültige Haftpflichtversicherung abgeschlossen hat.

5. Luderplätze

Auf Luderplätzen ist das Auslegen von Kadavern und Kadaverteilen von Nutztieren und erlegtem Wild verboten. Fleisch- und Fischabfälle müssen so ausgelegt werden, dass das Raubwild sie nur in kleinsten Portionen aufnehmen kann.

Aufheben von Passorten nur in Absprache mit dem WH-BC!

AJF

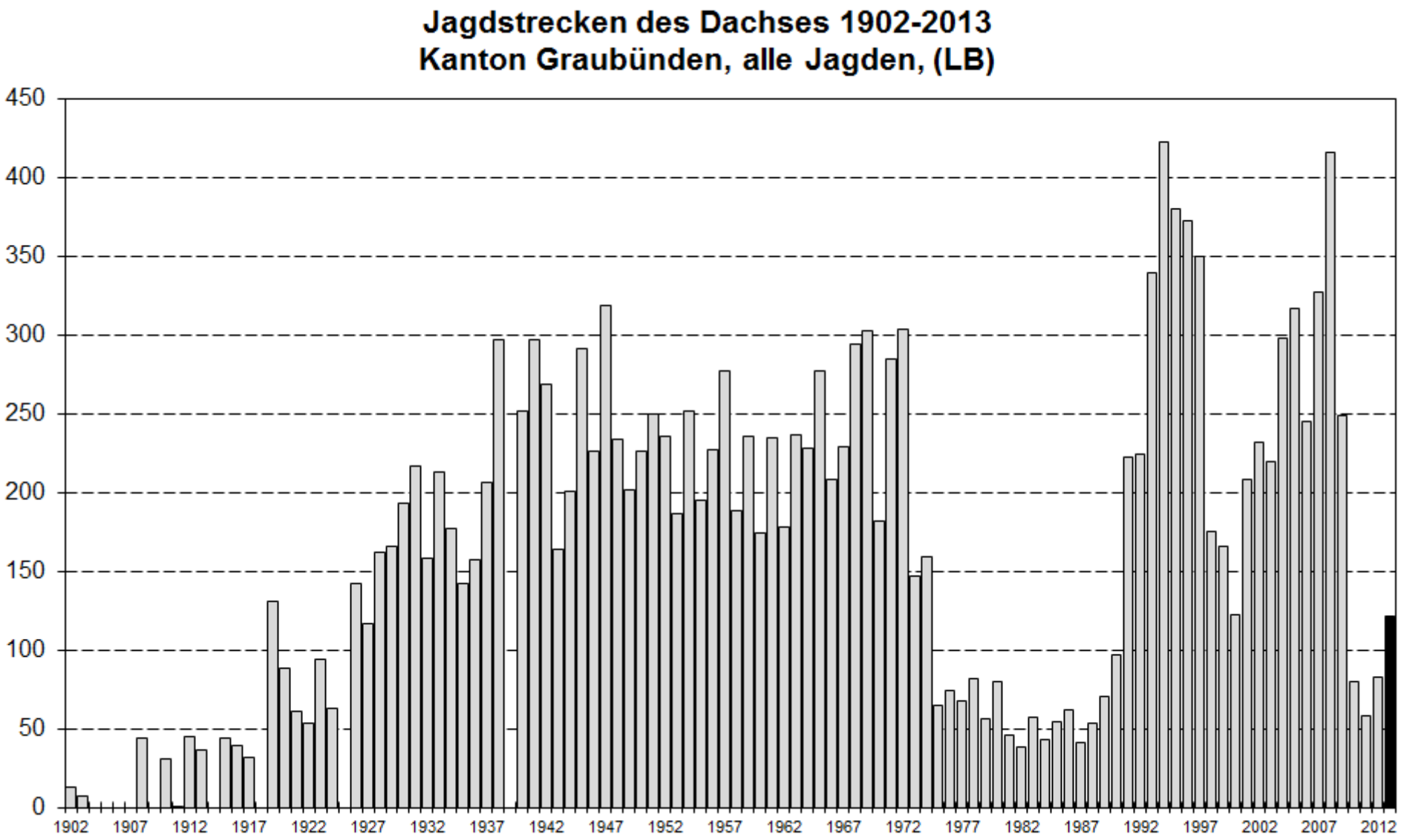
Jagdstrecken des Dachses 1902-2013
Kanton Graubünden, alle Jagden, (LB)
450
400
350
300
250
200
150
100
50
0
1902
1907
1912
1917
1922
1927
1932
1937
1942
1947
1952
1957
1962
1967
1972
1977
1982
1987
1992
1997
2002
2007
2012

Entwicklung der Dachsstrecken nach Jagdart, Kanton Graubünden, 1990-2013

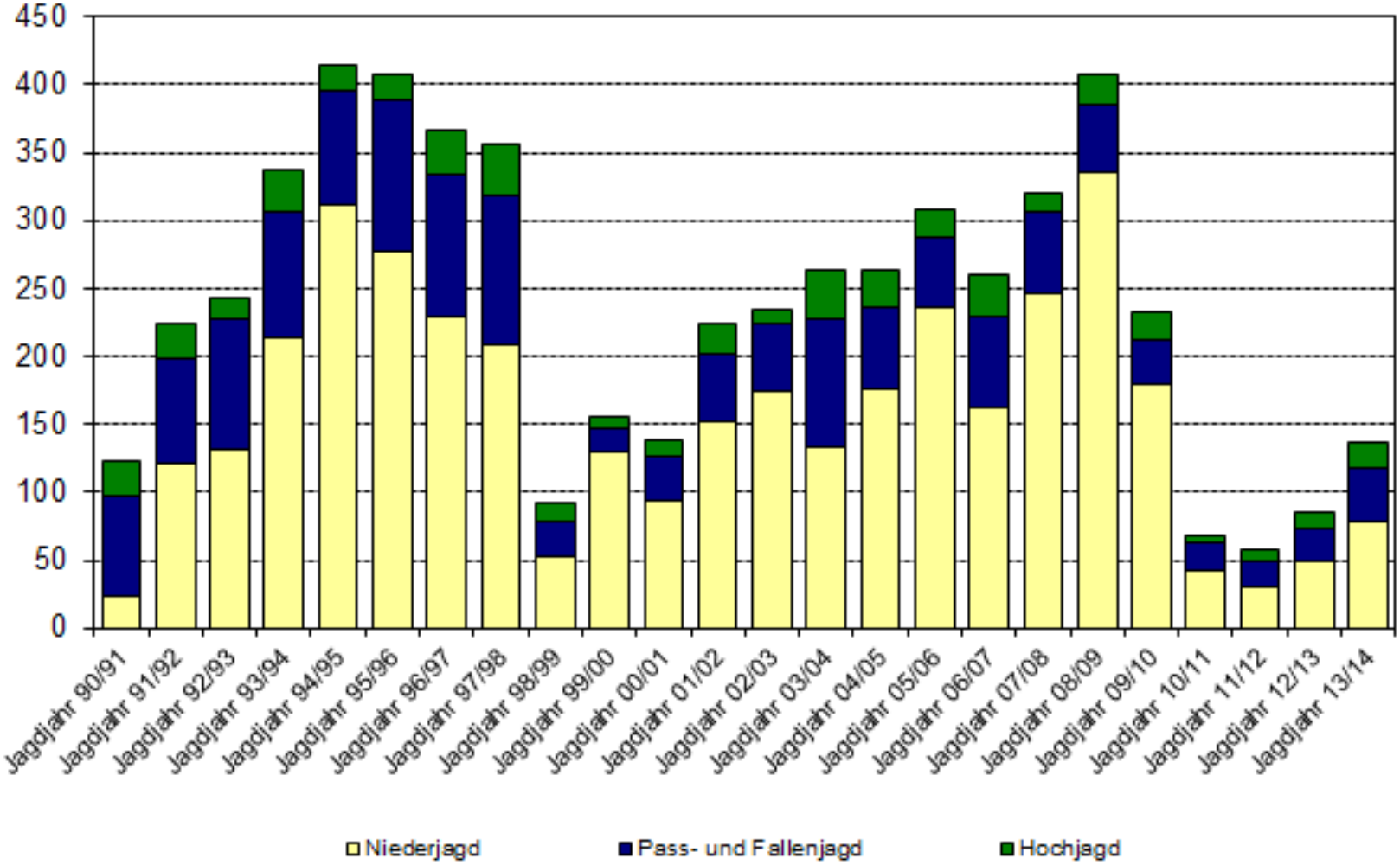

AJF

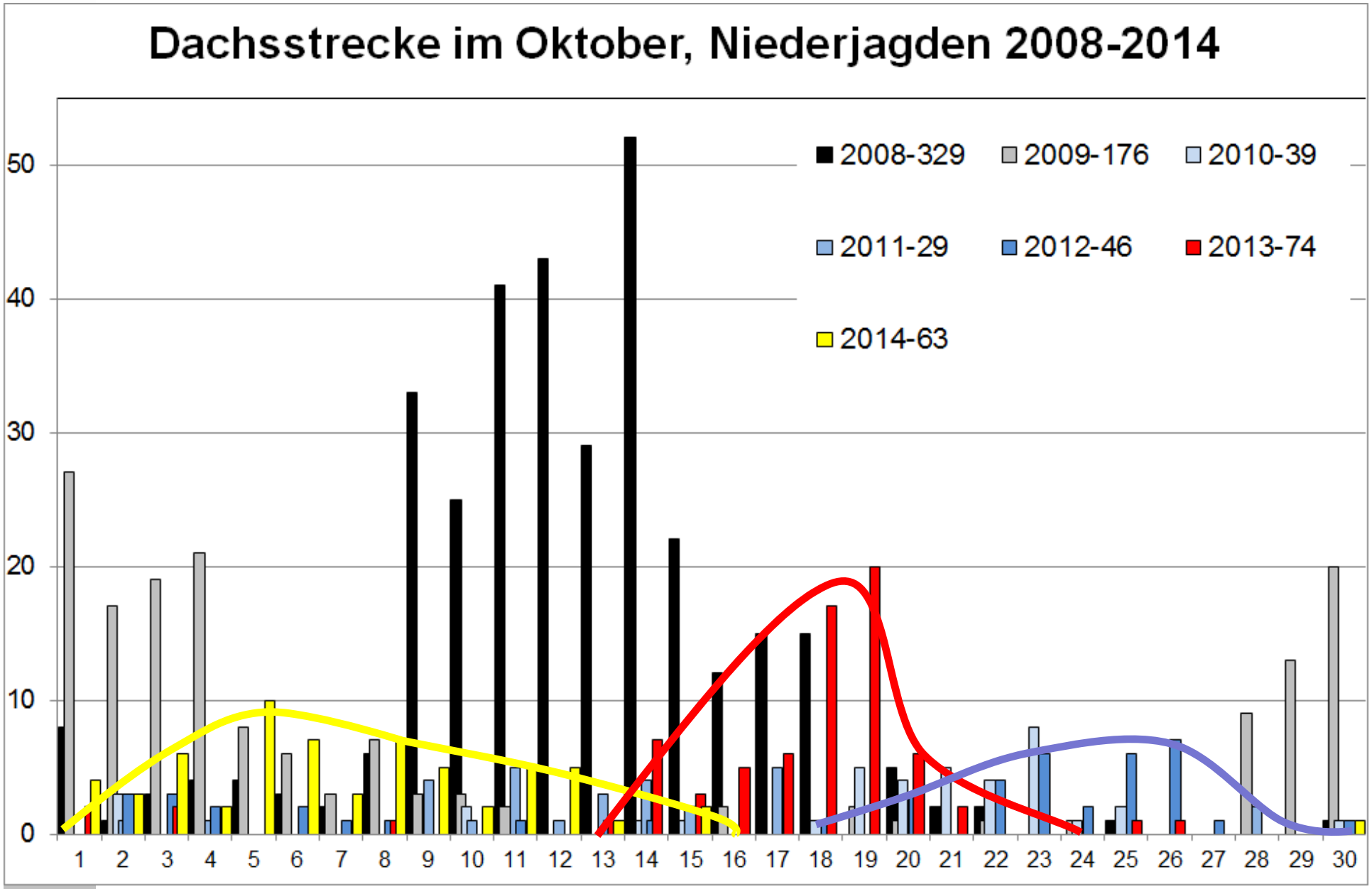
Dachsstrecke im Oktober, Niederjagden 2008-2014
2008-329
2009-176
2010-39
2011-29
2012-46
2013-74
2014-63
0
10
20
30
40
50
1 2 3 4 5 6 7 8 9 10 11 12 13 14 15 16 17 18 19 20 21 22 23 24 25 26 27 28 29 30

Keine "Raubzeugbekämpfung«, aber eine sinnvolle Nutzung einer Naturressource

AJF

Umgang mit fremden Arten

Waschbär

Marderhund

AJF

Bisam

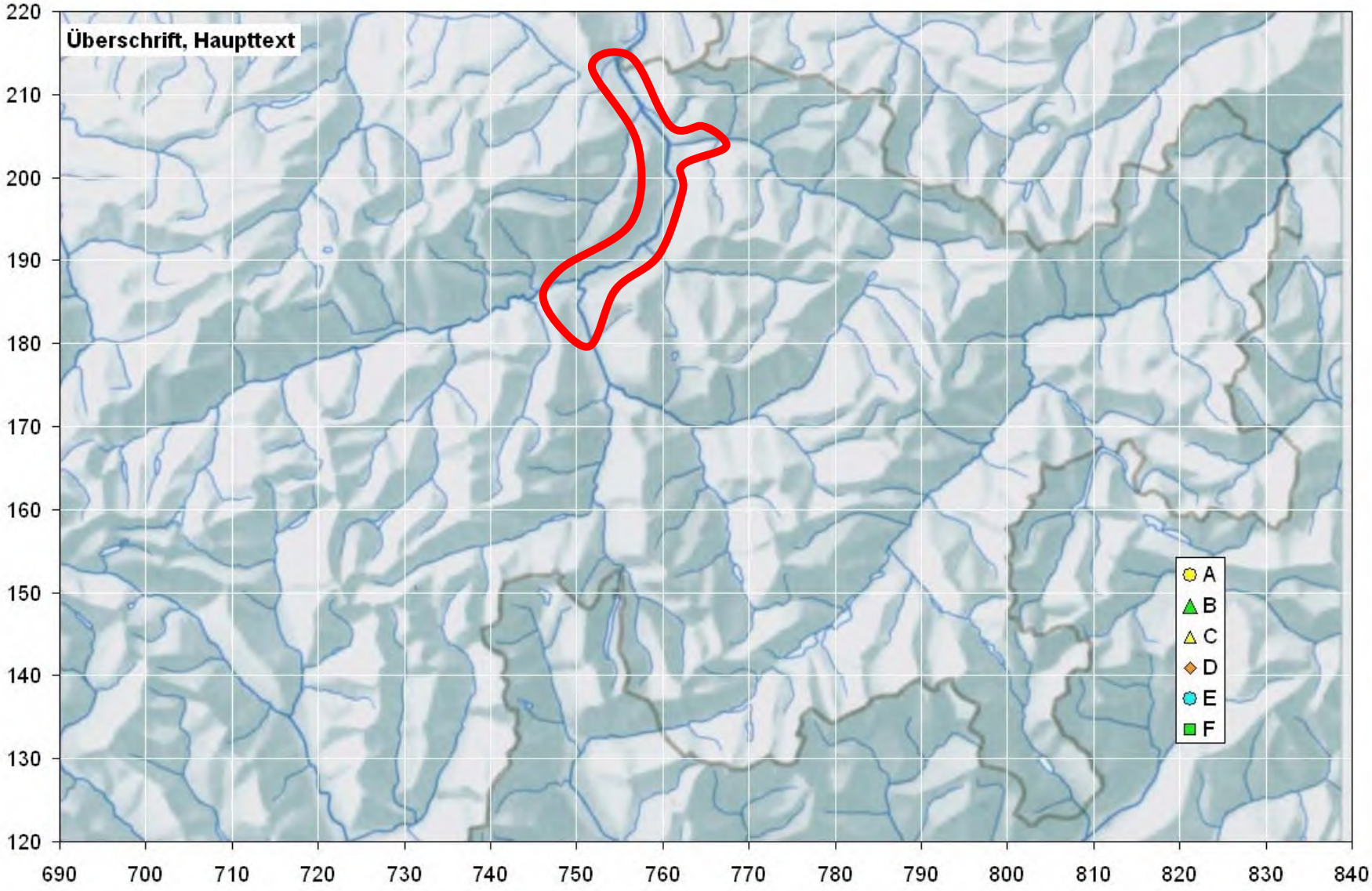
Überschrift, Haupttext
220
210
200
190
180
170
160
150
140
130
120
690
700
710
720
730
740
750
760
770
780
790
800
810
820
830
840
A
B
C
D
E
F

AJF

Bisam:
seit 2012
jagdbar
Untervaz, 9. Juli 2014

Birkhuhn

AJF

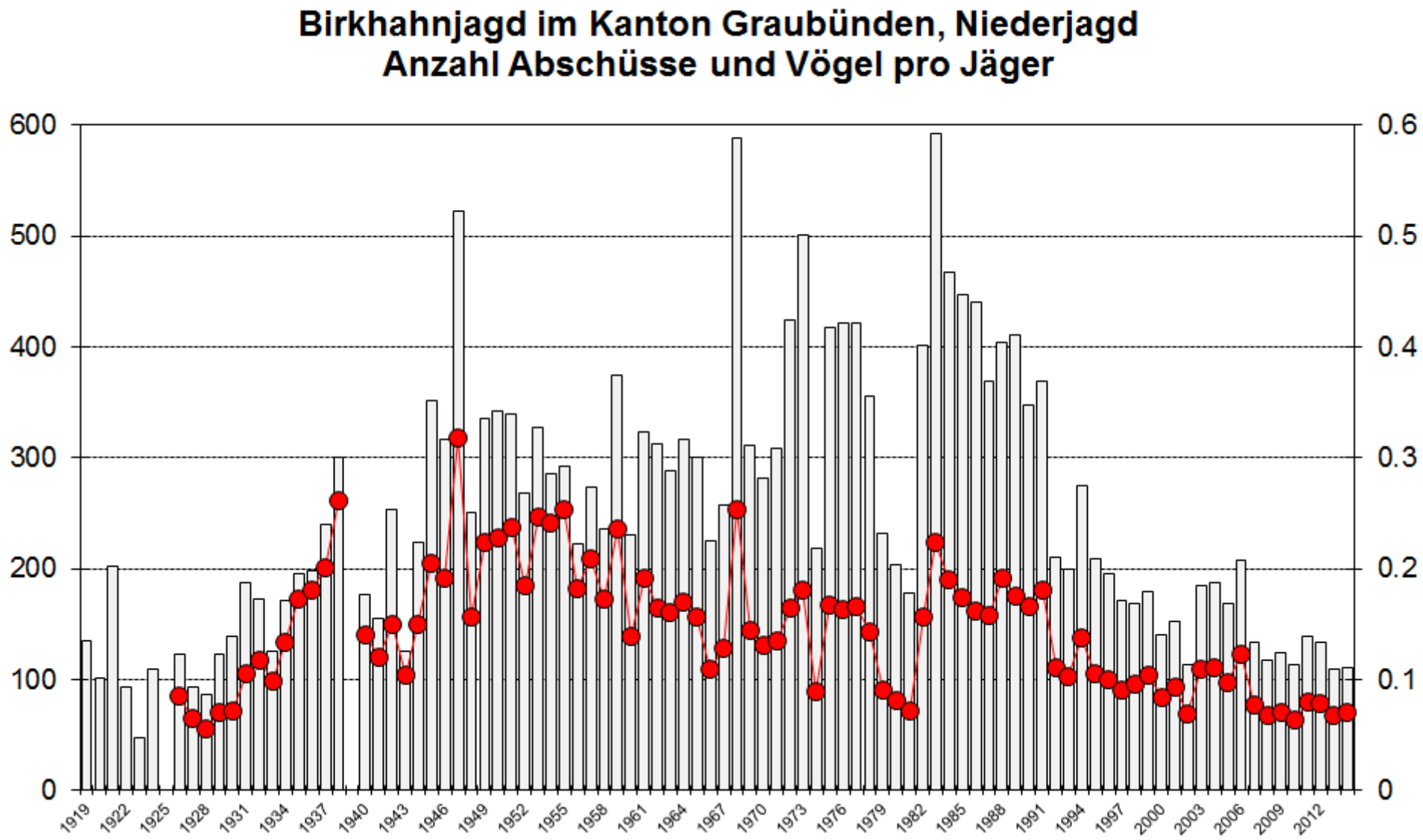
Birkhahnjagd im Kanton Graubünden, Niederjagd
Anzahl Abschüsse und Vögel pro Jäger
600
500
400
300
200
100
0
0.6
0.5
0.4
0.3
0.2
0.1
0
1919
1922
1925
1928
1931
1934
1937
1940
1943
1946
1949
1952
1955
1958
1961
1964
1967
1970
1973
1976
1979
1982
1985
1988
1991
1994
1997
2000
2003
2006
2009
2012

Ergebnisse der Balzplatzzählungen

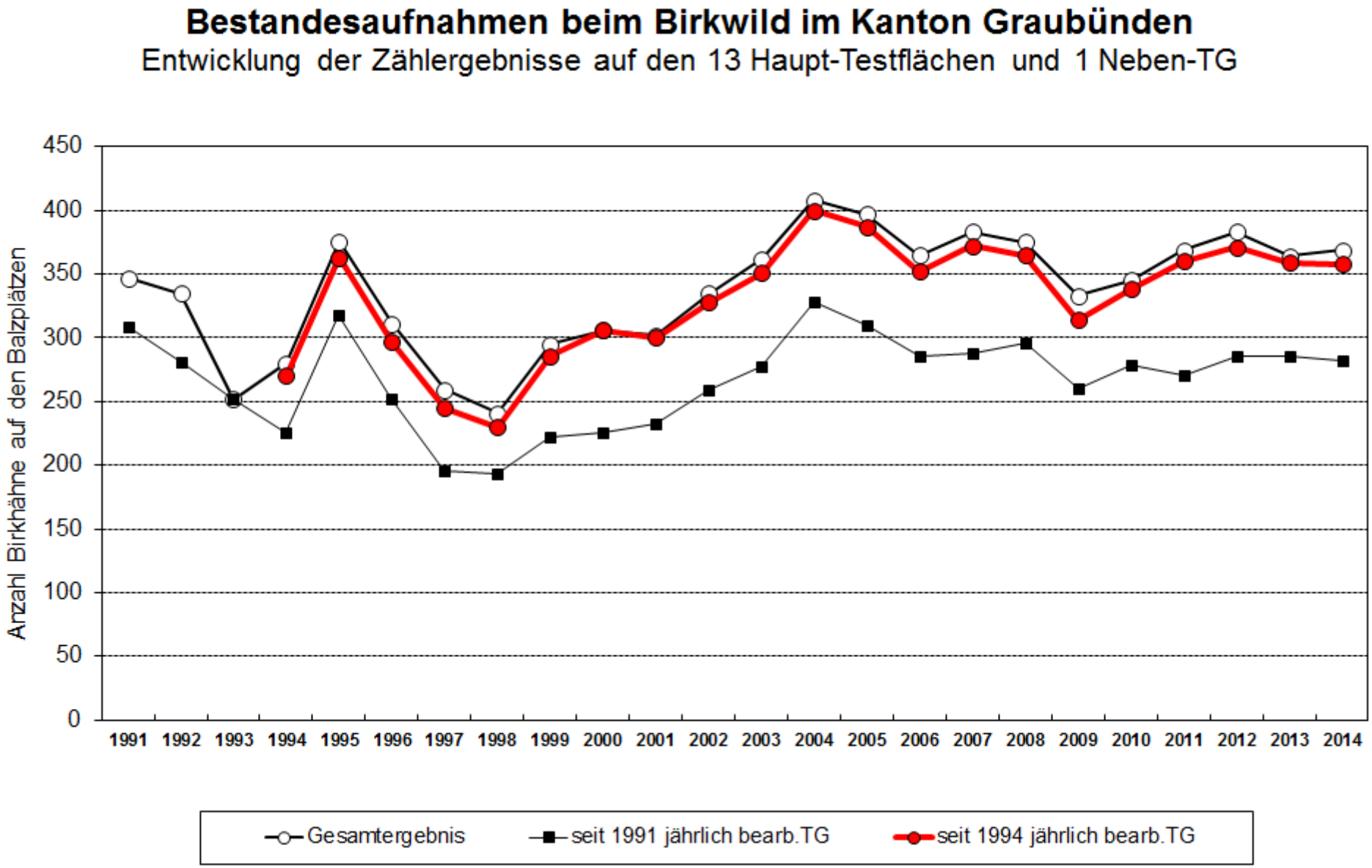

Schneehuhn

AJF

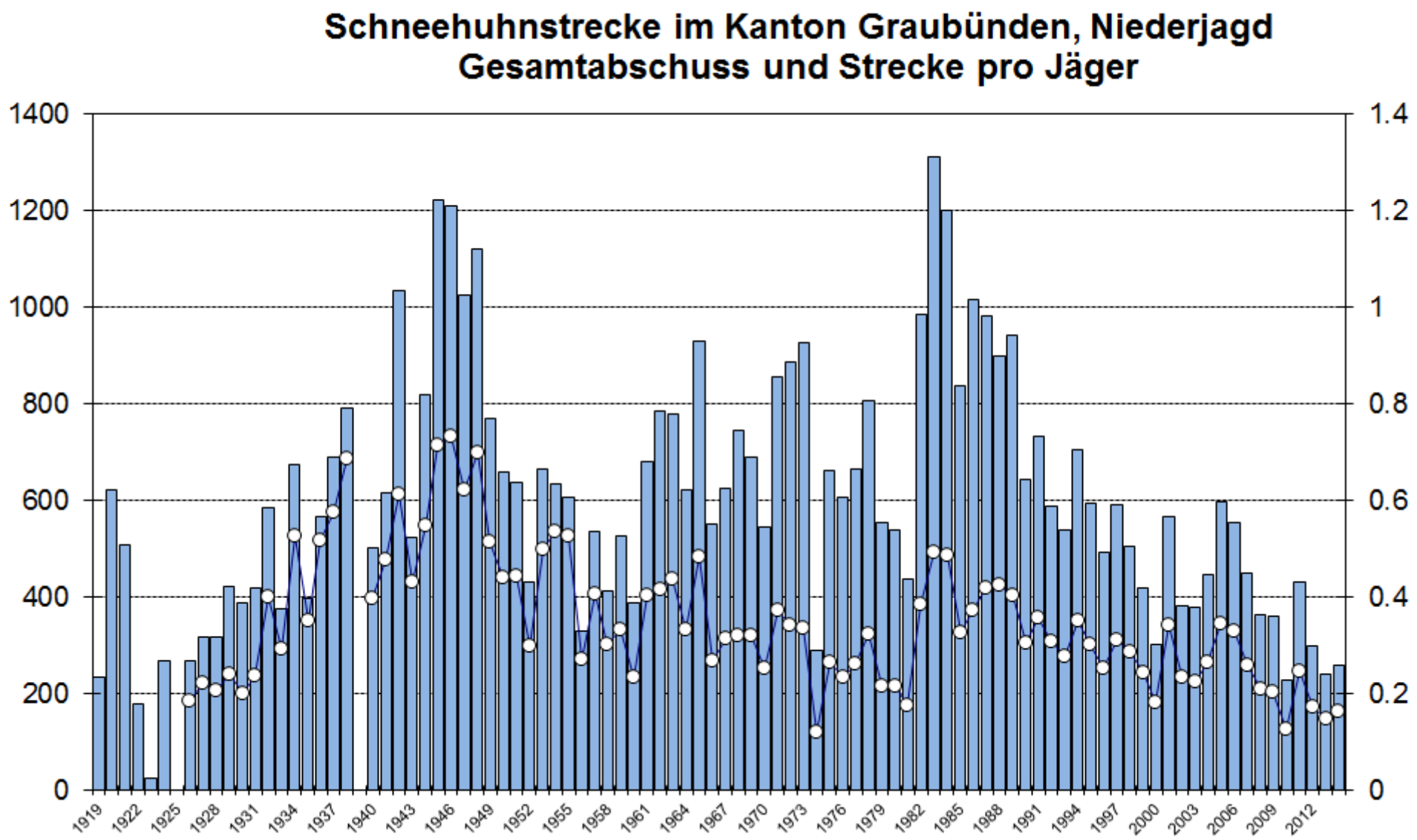
Schneehuhnstrecke im Kanton Graubünden, Niederjagd
Gesamtabschuss und Strecke pro Jäger
1400
1200
1000
800
600
400
200
0
1.4
1.2
1
0.8
0.6
0.4
0.2
0
1919
1922
1925
1928
1931
1934
1937
1940
1943
1946
1949
1952
1955
1958
1961
1964
1967
1970
1973
1976
1979
1982
1985
1988
1991
1994
1997
2000
2003
2006
2009
2012

Schneehuhn-Bestandesaufnahmen im Kanton Graubünden, Anzahl gezählte Hähne und Anzahl bearbeitete Testgebiete

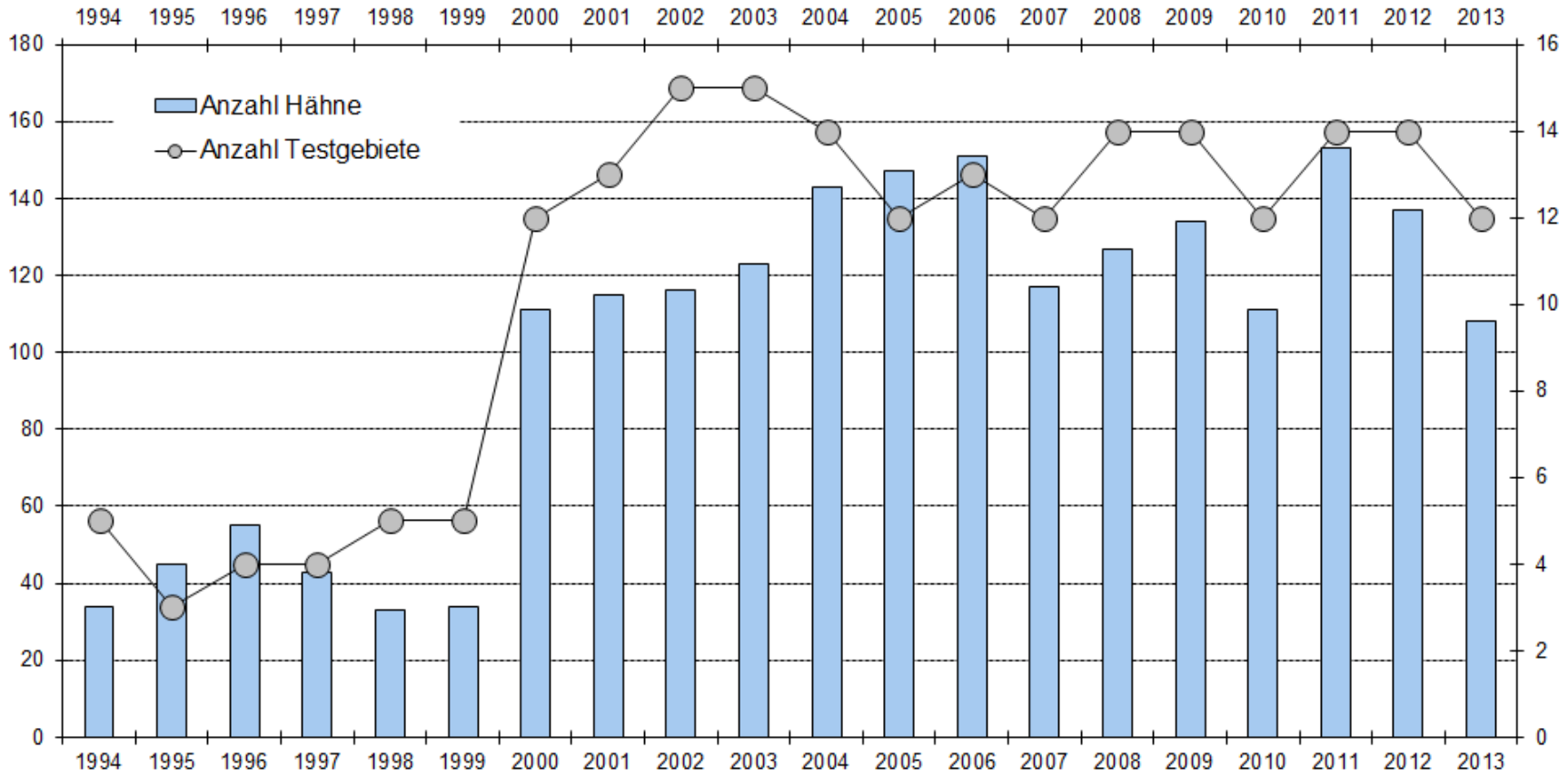

AJF

Untersuchung (Alter, Genetik) der erlegten Schneehühner

AJF

Foto: Dominik Thiel

Enten / Stockenten

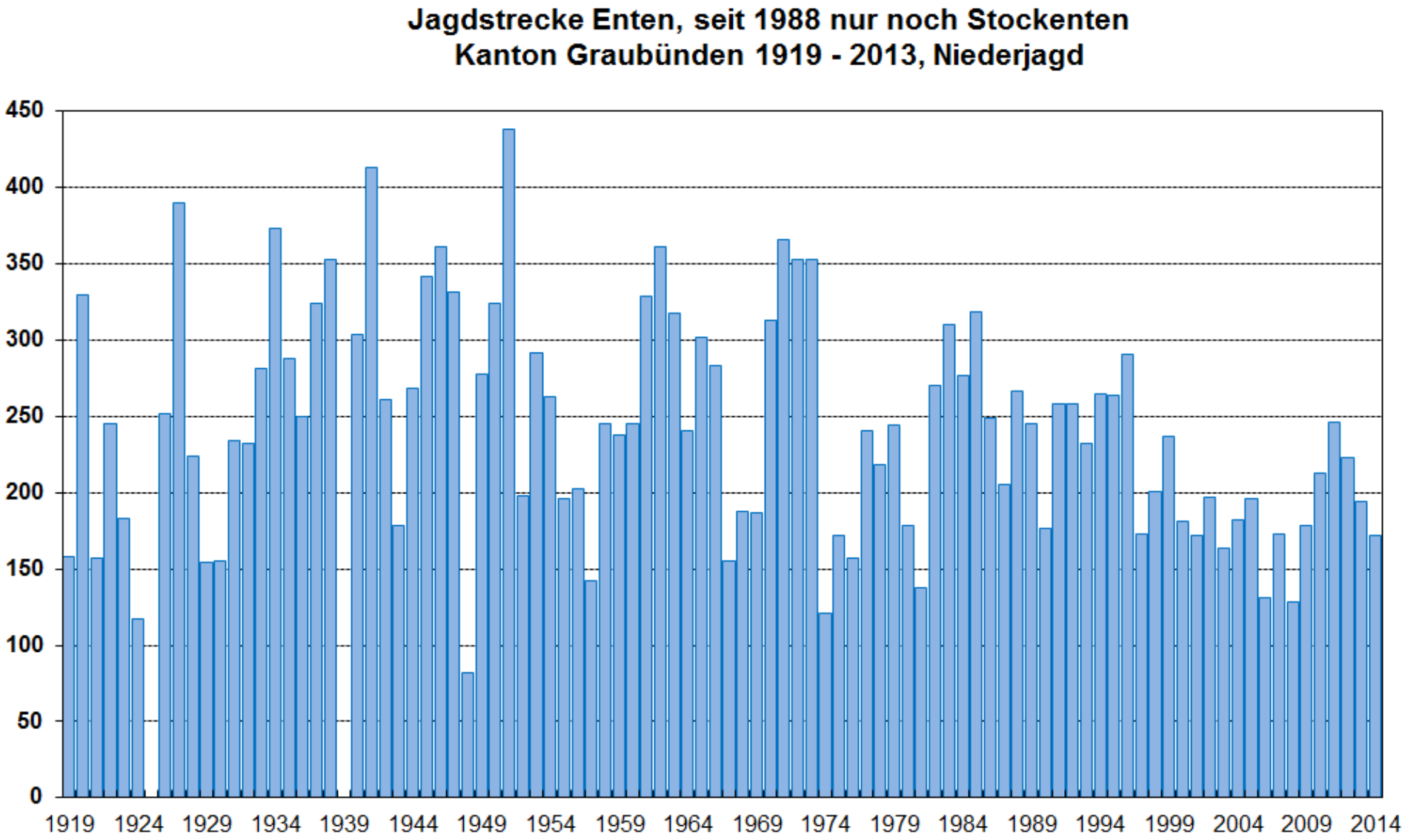

Eichelhäher

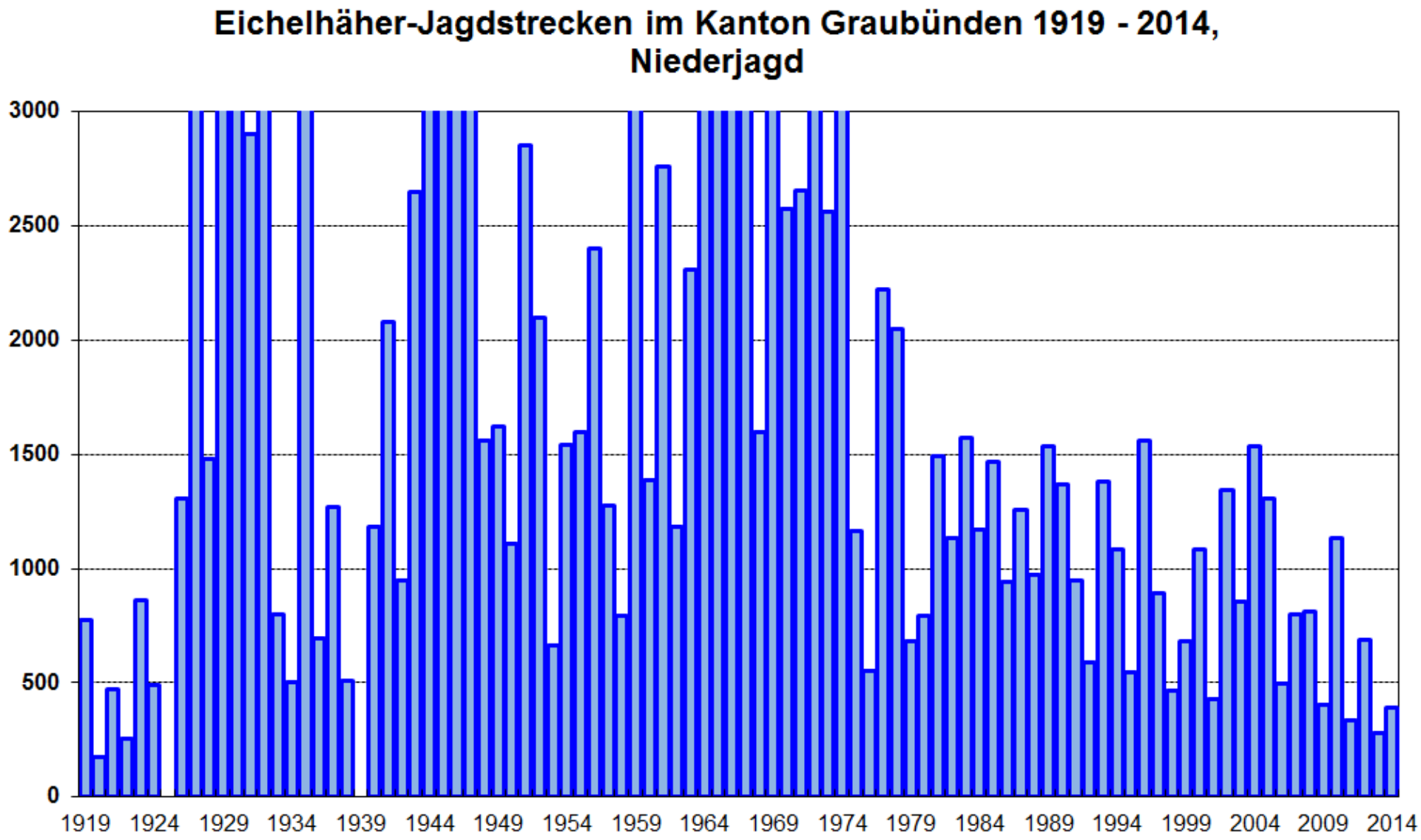

Präsentation **Präsidentenkonferenz ab 23. 2. 2015** auf dem Netz !

Regionale Daten zu Hirsch, Reh, Gemse und Hasen ab **2. 3. 2015**

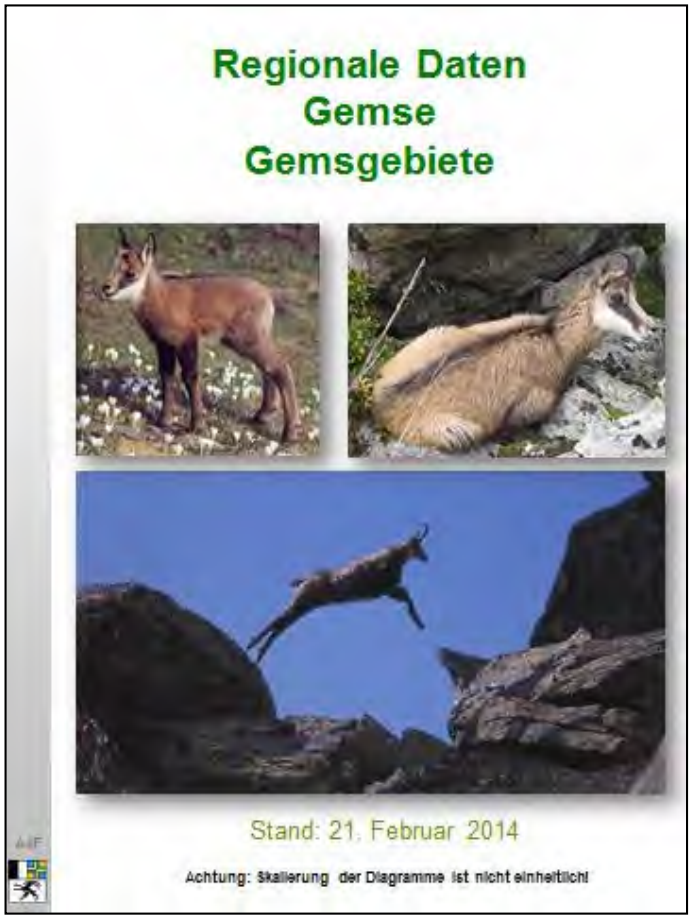

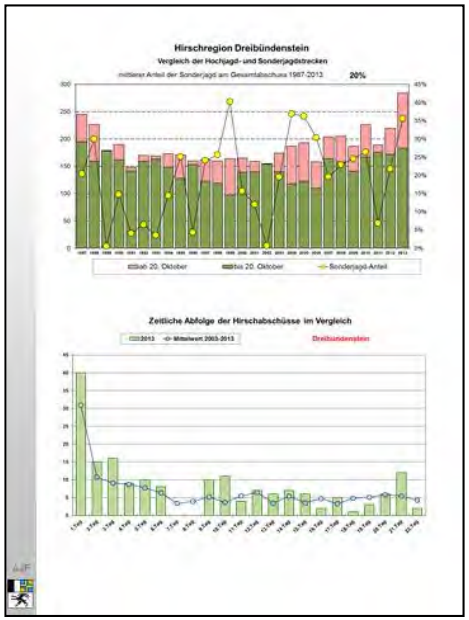

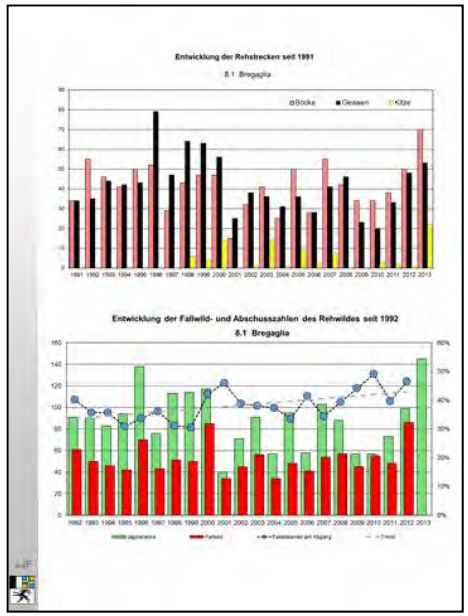

AJF

Vielen Dank für die Aufmerksamkeit

Foto: Batist Bischoff